



Sýslumaðurinn á Vesturlandi

Umsagnaraðilar

Skv. 4. mgr. 10.gr. laga nr. 85/2007
og 1. mgr. 26. gr. rgl. 1277/2016

Akranesi, 5. maí 2017.

Dularfulla búðin-Skólabraut 14, Akranes

Dularfulla búin ehf kt.660117-1720, hefur óskað eftir rekstrarleyfi fyrir rekstri veitingastaðar í flokki II, krá, sem rekin verður sem Dularfulla Búðin, Skólabraut 14, 300 Akranesi.

Hér með er óskað umsagna neðangreindra aðila skv. fyrirmælum 10. gr. laga nr. 85/2007. Umsagna er óskað eigi síðar en **20. júní n.k.** sbr. 2. mgr. 26. gr. rgl. 1277/2016 en þar segir; „Umsagnir framangreindra aðila eru bindandi og skulu að jafnaði veittar eigi síðar en 45 dögum frá móttöku erindis leyfisveitanda þar að lútandi. Berist umsagnir ekki innan þess frests sem leyfisveitandi tilgreinir er leyfisveitanda heimilt að gefa út leyfi“.

Umsóknin fylgir hér með ásamt teikningum

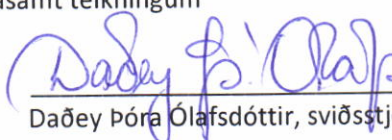
Daðey Póra Ólafsdóttir, sviðsstjóri þjónustusviðs

Akraneskaupstaður
Akranes@akranes.is

Skipulags- og byggingafulltrúi Akraneskaupstaðar
Akranes@akranes.is;

Slökkvilið Akraness og hvalfjarðarsveitar
thrainn.olafsson@akranes.is

Lögreglustjórinn á Vesturlandi
Vesturland@logreglan.is

Heilbrigðiseftirlit Vesturlands
Heilbrigðiseftirlit@vesturland.is

Vinnueftirlit ríkisins
gsol@ver.is



SÝSLUMENN

Berist til sýslumannsins í/á Akranesi

Berist sýslumanni í umdæmi þar sem starfsemi er fyrirhuguð

Umsókn um rekstrarleyfi til veitingu veitinga

skv. lögum nr. 85/2007 um veitingastaði, gístaði og skemmtanahald og reglugerð nr. 1277/2016 sama efnis

Umsækjandi:		
Nafn einstaklings eða lögaðila: Dularfulla ehf	Kennitala: 6601171720	Netfang: dularfulla@dularfulla.is
Heimilisfang: Vesturgata 77	Póstnúmer og staður: 300 Akranes	Sími / Símar: 7670666
Virðisaukaskattsnúmer (VSK nr.): 127237		
Forsvarsmaður (sem ber ábyrgð á rekstrinum):		
Nafn: Ingimar Oddsson	Kennitala: 081068 3999	Netfang: ioddsson@gmail.com
Heimilisfang: Vesturgata 77	Póstnúmer og staður: 300 Akranes	Sími / Símar: 5880666/7670666
Heiti veitingastaðar, starfsstöð o.fl.:		
Heiti veitingastaðar: Dularfulla Búðin	Netfang: dularfulla@dularfulla.is	
Heimilisfang (starfsstöð): Skólalbraut 14	Póstnúmer og staður: 300 Akranes	Sími / Símar: 5880666/7670666
Fasteignanúmer: 210-2188 / 225-7307	Áætlaður fjöldi starfsmanna (aðrir en eigendur): 3	
Er sótt um leyfi til útveitinga? nei	Fjöldi gesta: 60 - 160	
Afgreiðslutími áfengis (ef við á):	Virka daga frá kl: 10:00	til kl: 22:00 Aðfararnætur frídaga frá kl: 10:00 til kl: 01:00
Afgreiðslutími útveitinga (ef við á):	Virka daga frá kl:	til kl: Aðfararnætur frídaga frá kl: til kl:
Flokkun veitingastaða:		
<input checked="" type="checkbox"/> xFlokkur II	Umfangslitlir áfengisveitingastaðir þar sem starfsemi er ekki til þess fallin að valda ónæði í nágrenninu, svo sem með háværrri tónlist, og staðir sem kalla ekki á mikið eftirlit og/eða löggæslu.	200.000 kr.
<input type="checkbox"/> Flokkur III	Umfangsmiklir áfengisveitingastaðir, svo sem þar sem leikin er hávær tónlist og staðir sem kalla á meira eftirlit og/eða löggæslu.	250.000 kr.
Tegundir veitingastaðar - Veitingastaðir skiptast í eftirtaldir tegundir eftir starfsemi og þjónustu sem bjóða skal viðskiptavinum. Hver einstök tegund veitingastaða getur fallið undir fleiri en einn framangreindan flokk veitingastaða, í samræmi við þá starfsemi sem rekstrarleyfi viðkomandi staðar hljóðar um.		
A	Veitingahús	Veitingastaður með fjölbreyttar veitingar í mat og drykk og fulla þjónustu. Í veitingahúsi skal vera starfandi maður með fullnægjandi þekkingu í framreiðslu.
B	Skemmtistaður	Veitingastaður með reglubundna skemmtistarfsemi og fjölbreyttar veitingar í mat og/eða drykk. Hér undir falla einnig staðir þar sem aðaláhersla er lögð á áfengisveitingar, dans gesta, tónlist og langan afgreiðslutíma en engar eða takmarkaðar veitingar í mat.
C	Veitingastofa og greiðasala	Veitingastaðir með fábreyttar veitingar í mat og/eða drykk. Á slíkum stöðum er takmarkaðri þjónusta og/eða gestir afgreiða sig sjálfir að hluta eða öllu leyti. Hér undir falla t.d. mötuneyti og skyndibitastaðir og einnig söluskálar með aðstöðu til neyslu veitinga.
D	Veisluþjónusta og veitingaverslun	Staðir þar sem fram fer sala veitinga sem ekki er til neyslu á staðnum enda er slík sala meginstarfsemi staðarins.
E	Kaffihús	Veitingastaður með einfaldar veitingar í mat og/eða drykk þar sem aðaláhersla er lögð á kaffiveitingar. Hér undir falla t.d. bakarí sem hafa aðstöðu til neyslu veitinga á staðnum.
x F	Krá	Veitingastaður með takmarkaða þjónustu og einfaldar eða engar veitingar í mat, þar sem aðaláhersla er lögð á áfengisveitingar og langan afgreiðslutíma.
G	Samkomusalir	Staðir sem eru sérstaklega útbúnir og ætlaðir til hvers kyns samkomuhalds og til þess leigðir út í atvinnuskyni til einstaklinga og/eða fyrirtækja, hvort sem er með eða án veitinga í mat og/eða drykk. Félagsheimili, íþróttasalir, flugskýli, vöruskemmur og önnur húsakynni sem að jafnaði eru ekki ætluð til samkomuhalds í atvinnuskyni geta fallið hér undir ef útleiga til skemmtanahalds fer oft fram en tólf sinnum á ári.

GREITT
04 MAY 2019
Sýslumaðurinn á Vesturlandi
AKRANES

TO



Berist sýslumanni í umdæmi þar sem starfsemi er fyrirhuguð

Umsókn um rekstrarleyfi til veitingu veitinga

skv. lögum nr. 85/2007 um veitingastaði, gististaði og skemmtanahald og reglugerð nr. 1277/2016 sama efnis

Gögn sem þurfa að liggja fyrir við afgreiðslu umsókna. Sýslumaður getur, ef óskað er, lagt til gögn skv. liðum b, d, e og g (gjöld til ríkissjóðs). Merkið við þau gögn sem umsækjandi lætur fylgja. (Greiða þarf sérstaklega fyrir sakavottorð 2.000 kr.). Æskilegt er að umsókn fylgi staðfesting á fyrirsvari lögaðila (vottorð fyrirtækjaskrár kostar 700 kr.)

Sé umsækjandi lögaðili skulu eftirtalin gögn fylgja umsókn um rekstrarleyfi eða þeirra aflað rafrænt eftir því sem við verður komið:

- a) Starfsleyfi heilbrigðisnefndar.
- b) Búsetuvottorð fyrir forsvarsmenn umsækjenda.
- c) Vottorð um búsföræði fyrirtækis og forsvarsmanns þess.
- d) Staðfesting ríkisskattstjóra á virðisaukaskattsnúmeri.
- e) Sakavottorð forsvarsmanns.
- f) Yfirlýsing umsækjanda varðandi skuldastöðu gagnvart lífeyrissjóðum.
- g) Vottorð frá innheimtumanni ríkissjóðs, og eftir atvikum sveitarfélagi, um skuldastöðu umsækjanda og forsvarsmanns hans.
- h) Nákvæm teikning af húsnæði. Ef um blandaða notkun húsnæðis er að ræða skal fylgja staðfest afrit af aðaluppdrætti þess þar sem fram kemur afmörkun þess rýmis sem ætlað er fyrir reksturinn og skal tilgreina stærð þess í fermetrum. Einnig skal fylgja með umsókn upplýsingar um aðgengi að almennum bílastæðum eða bílastæðum sem fylgja gististað samkvæmt eignaskipta-yfirlýsingu.
- i) Ef um er að ræða útiveitingaleyfi, teikning þar sem fram kemur stærð og skipulag úti-svæðis.
- j) Staðfesting fyrri leyfishafa um að hann hafi hætt rekstri, ef við á.

Sé umsækjandi einstaklingur skulu eftirtalin gögn fylgja umsókn um rekstrarleyfi eða þeirra aflað rafrænt eftir því sem við verður komið:

- a) Starfsleyfi heilbrigðisnefndar.
- b) Búsetuvottorð.
- c) Vottorð um búsföræði.
- d) Staðfesting ríkisskattstjóra á virðisaukaskattsnúmeri.
- e) Sakavottorð.
- f) Yfirlýsing umsækjanda varðandi skuldastöðu sína gagnvart lífeyrissjóðum.
- g) Vottorð frá innheimtumanni ríkissjóðs, og eftir atvikum sveitarfélagi, um skuldastöðu.
- h) Nákvæm teikning af húsnæði. Ef um blandaða notkun húsnæðis er að ræða skal fylgja staðfest afrit af aðaluppdrætti þess þar sem fram kemur afmörkun þess rýmis sem ætlað er fyrir reksturinn og skal tilgreina stærð þess í fermetrum. Einnig skal fylgja með umsókn upplýsingar um aðgengi að almennum bílastæðum eða bílastæðum sem fylgja gististað samkvæmt eignaskipta-yfirlýsingu.
- i) Ef um er að ræða útiveitingaleyfi, teikning þar sem fram kemur stærð og skipulag úti-svæðis.
- j) Staðfesting fyrri leyfishafa um að hann hafi hætt rekstri, ef við á.

Athugasemdir umsækjanda:

Um er að ræða fjöllisstað með blandaðan rekstur, safn og verslun þar sem boðið verður upp á léttar veitingar, kaffi og áfengi

Staðfesting:

Með því að haka í þennan reit óska ég þess að sýslumaður afli þeirra gagna samkvæmt liðum b, d, e, og g

Staður og dagsetning: Akranes 3.5.2017

Undirskrift umsækjanda

Staður og dagsetning: Akranes 3.5.2017

Undirskrift forsvarsmanns eða umboðsmanns umsækjanda

Upplýsingar um nauðsynleg fylgigögn:

Liggja starfsleyfi heilbrigðiseftirlits ekki fyrir þegar sótt er um rekstrarleyfi getur umsækjandi sótt um slíkt leyfi samhliða umsókn um rekstrarleyfi. Umsókn um starfsleyfi má nálgast á vef heilbrigðisnefnda í því umdæmi sem starfsemi er fyrirhuguð. Upplýsingar um heilbrigðiseftirlitssvæðin má finna á vef Umhverfisstofnunar <https://www.ust.is/atvinnulif/heilbrigdiseftirlit/heilbrigdiseftirlitssvaedin/> ;

Ekki er nauðsynlegt að leggja fram búsetuvottorð í þeim tilvikum þegar umsækjandi er íslenskur ríkisborgari eða ríkisborgari annarra ríkja innan Evrópska efnahagssvæðisins. Í slíkum tilvikum getur sýslumaður aflað gögnum um búsetu ef óskað er.

Búsföræðisvottorð fæst hjá héraðsdómstól í því umdæmi sem umsækjandi er með skráð lögheimili. Sækja má um það rafrænt á vef héraðsdómstóla <https://www.domstolar.is/>

Staðfestingu Ríkisskattstjóra á virðisaukaskattsnúmeri má sækja rafrænt á <https://www.rsk.is/fyrirtaekjaskra/>

Sakavottorð má sækja hjá embættum sýslumanna. Sakavottorð kostar kr. 2.000,-

7955
 Skjalnúmer
 06 JULI 1999
 Stjórnun
 Stjórnun

Stjórnun
 Stjórnun

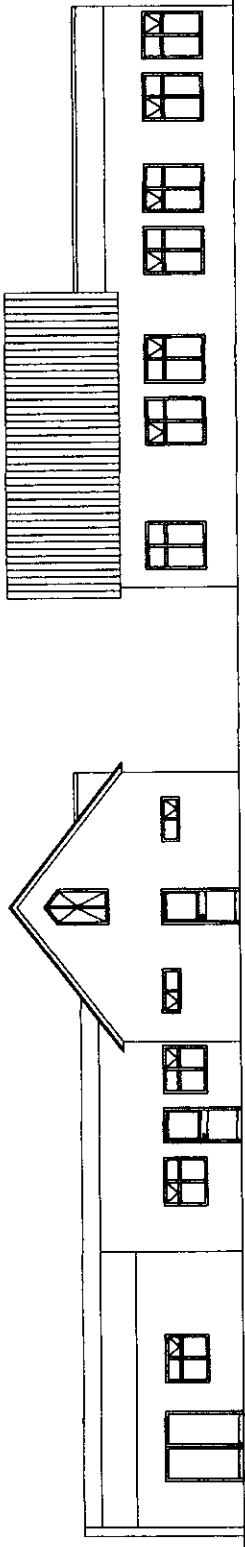

ALBÚR

NORÐUR

LÓÐ GRUNNMYND 1:500

AFSTÖÐUMYND 1:500

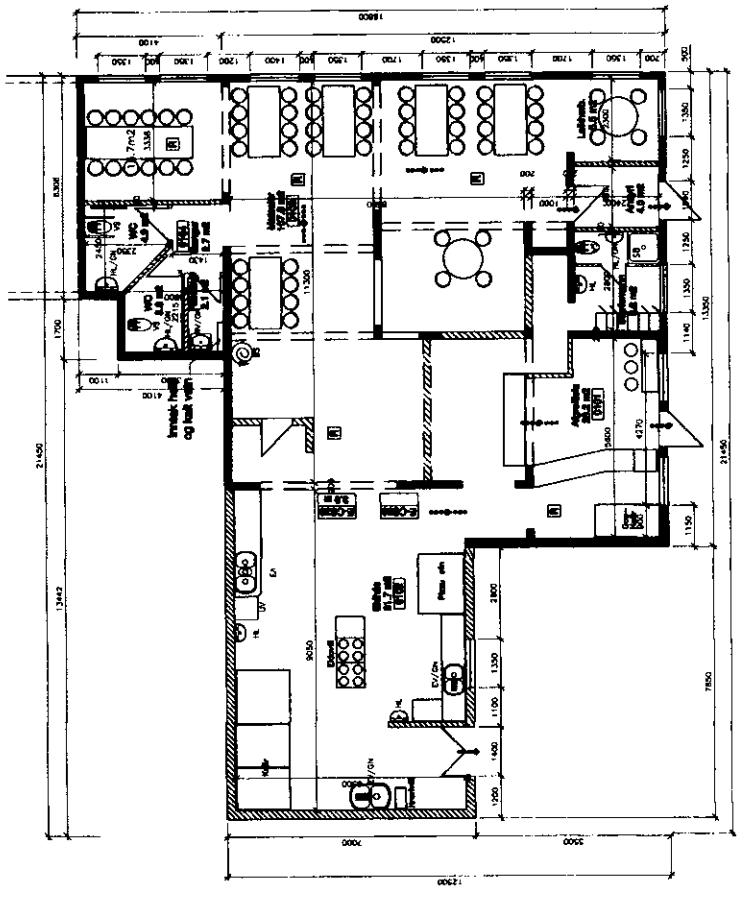
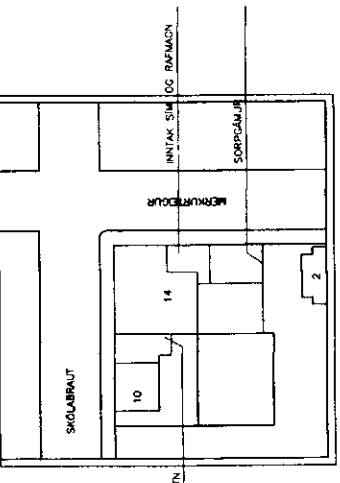
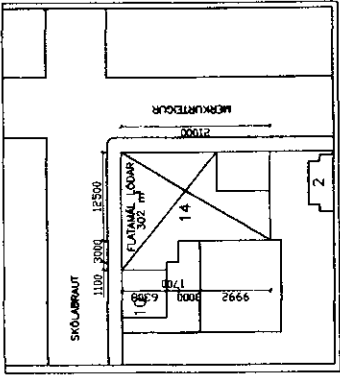

Skjalnúmer 7955
 1. Opnab verður milli húsnæðisráðs Skólabrautar 12 og Skólabrautar 14.
 2. Opnab verður á milli húsnæðisráðs Skólabrautar 14 og 14b.
 3. Opnab verður á milli húsnæðisráðs Skólabrautar 14a og 14b.
 4. Húsnæðisráð Skólabrautar 12, 14, 14a og 14b verður einn matlaug.
 Innangangur verður frá Merkurtorgi í einni Skólabrautar.
 Húsbú er skýrskiptur nema það sem áður var Skólabraut 12, 14a og b,
 sé hluti af þessum.
 Þessi húsnæðisráð er byggð með þessum húsnæðisráð einni matlaug
 og innangangi skóla.
 Stærð þessara er skýrskiptur með þessum.
 Kvaðringur á veggjum og lofti í einni stöðu vera í flokki 1.
 Brúttóflöt: 289,5m²
 Brúttó rúmmál: 1.082,5m³
 Birt flötarmál: 280,5m²

Jónhanna Þorsteinsdóttir
 hönnun og ráðgjöf
 A K N A R I

SKJÓL 16-18
 300 AKRANES 4050
 Sími: 430 4051
 Fax: 430 4051

L	SKJÓL 16-18	M	SKJÓL
B	300 AKRANES	N	N
C	GRUNNMYND 1 OG 2h	L	SKJÓL
D	ÚTLITSMYNDR	T	SKJÓL
A	HRÖF HÖTTUR	A	A
Þ	Mon. 1999		
Drög	Mon. 1999		
9010-203-001			

16600

6308

1700

12942

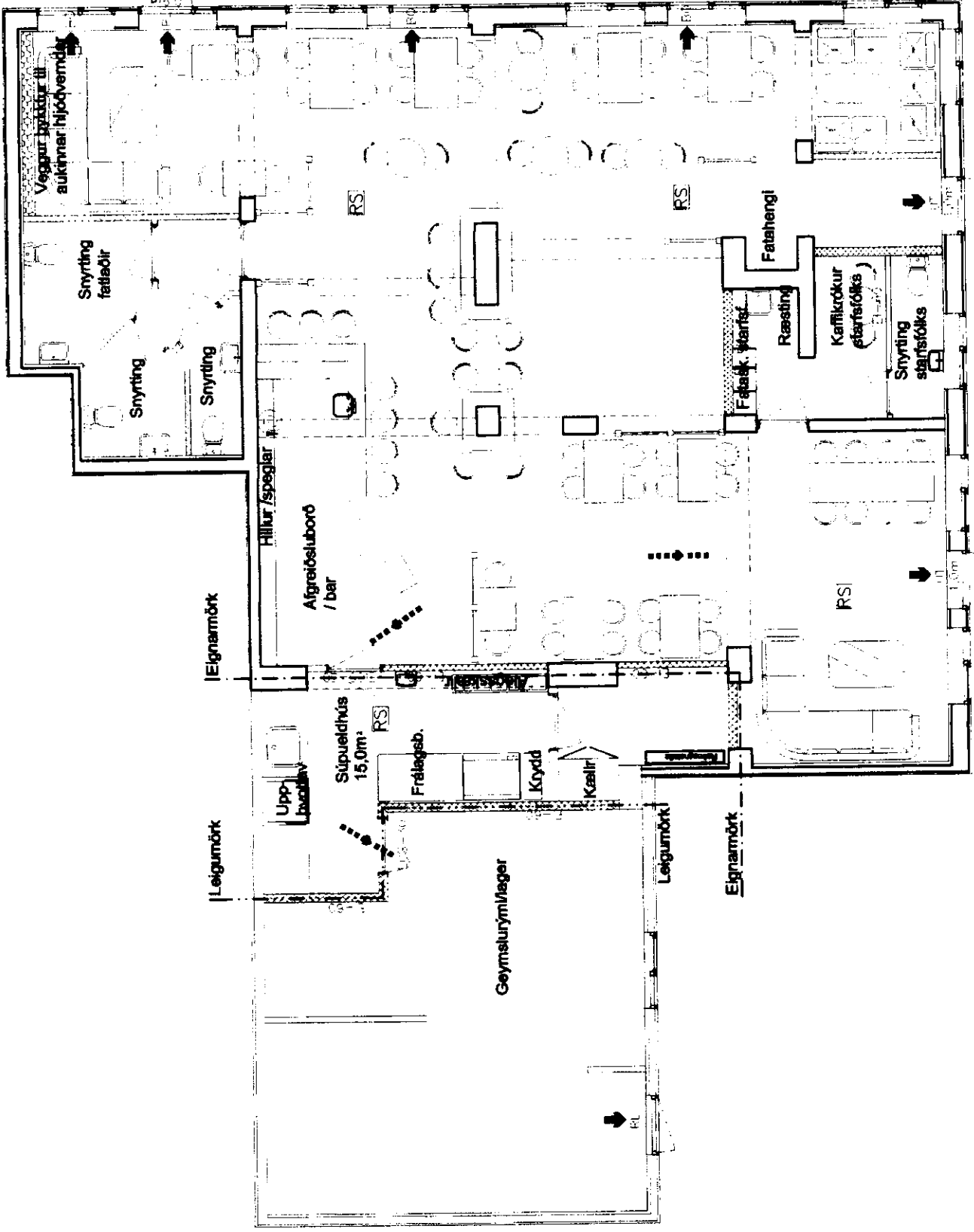

13300

20950

7650

1077

3000

16600/000

5500

- 7 MAI 2
Sigurdsson
 Bygging- og verkfræðingur

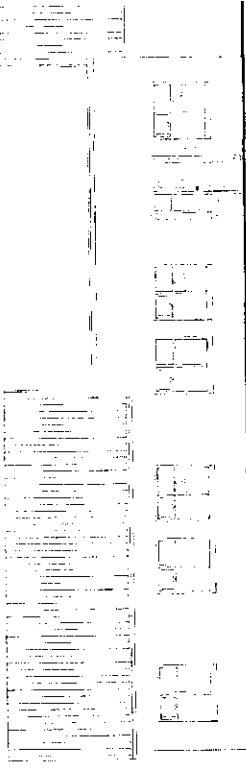

UTLIT GÖTUHLIDAR
 Mkv: 1/100

SKYRINGAR:
 Sott er um að breyta niðurvandi veitingastað í samkvæmt meðfylgjandi teikningu. Eldhúsi verður minnkað og skilgreint sem "söpueldhúsi". Veggir (letur) verða fjórlögðir og veitingastabúrin verður stækkaður.
 Allar brúnaðarmir og björgvinnarop eru sarnkv. ákveðnum brunanálissamþykktar. Sett verður hurð út á Skólbraut sem rýmingaleið til sal.
 Rýmingaleiðir eru samtals 2,9m á breidd, auk björgunarsopa og rýmingaleiða í gegnum geymslurými.

C: _____
 B: _____
 A: _____
 nr. Dags. Af: Breyting
 Frumstærð blaðs A2

RUNÓLFUR P. SIGURDSSON
 Byggingateiknari
 Leyfisnúmer: 3100 Akranesi
 Símanúmer: 34489
 Sí: 431-3441, 862-9933, Fax: 431-3441, Netfang: runolfur@runolfur.is

VEITINGAÐHÚS
 SKÓLABRAUT 14, AKRANESI
 GRUNNMYND
 08/04/02 02117 101
 R.P.S. R.P.S. 110
Lenti Á. Ágústsson 014

16373

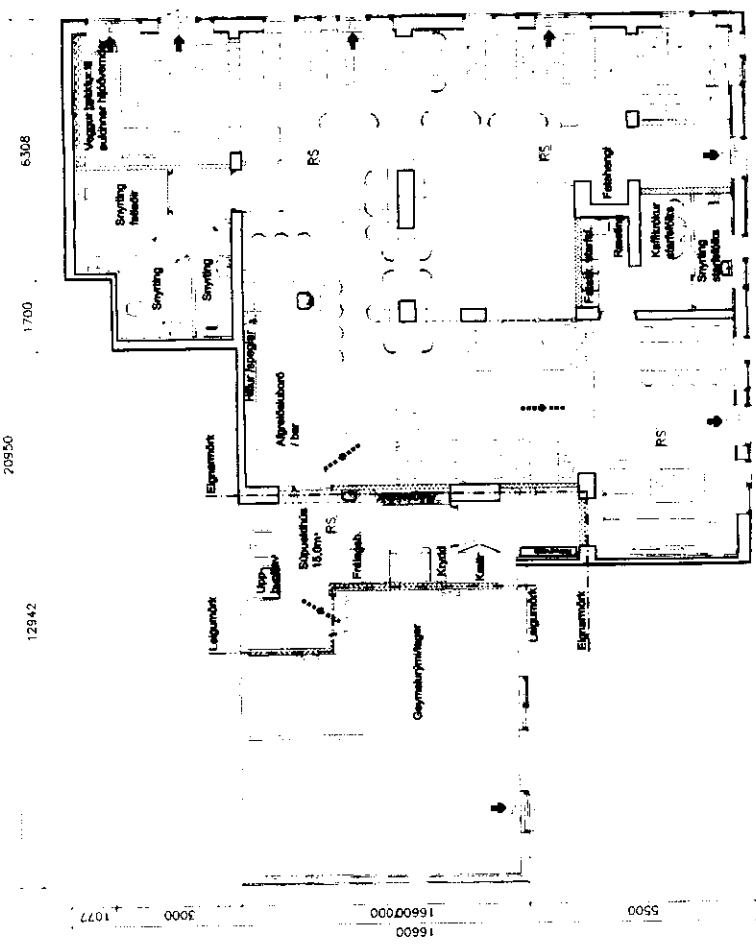

GRUNNMYND
 Mkv: 1/100

16900
 16607000
 5500
 1077

12942 20950 1700 6306

7650 13300 20950

16600