

ÍBÚAKÖNNUN Á VESTURLANDI

Staða og mikilvægi búsetuskilyrða

Vífill Karlsson

Samtök sveitarfélaga á Vesturlandi

Skýrsla SSV

Nr. 1 2017

Áætluð endanlega útgáfa í apríl 2017

ISSN 1670-7923

Síðast breytt 9. janúar 2017



SSV
þróun og ráðgjöf

EFNISYFIRLIT

1	Samantekt.....	3
2	Inngangur	4
3	Aðferð og gögn.....	4
4	Mannfjöldi á Vesturlandi	8
5	Niðurstöður spurningakönnunar	9
5.1	Búsetuskilyrði	9
5.1.1	Akranes og Hvalfjörður.....	9
5.1.2	Borgarfjarðarsvæðið.....	12
5.1.3	Snæfellsnes	15
5.1.4	Dalir	18
5.1.5	Vesturland.....	21
5.2	Aldur samfélagsins	23
5.3	Ánægja með búsetu á Vesturlandi	24
5.4	Íbúar á faraldsfæti	25
5.5	Hamingja Vestlendinga.....	26
5.6	Efnahagur Vestlendinga	27
5.7	Menntun Vestlendinga.....	28
5.8	Vinnusóknarsvæði Vestlendinga.....	30
5.9	Bakgrunnsbreytur þátttakenda	31
6	Viðauki	34
6.1	Merkingar þátta og skilgreiningar	34
6.2	Forgangsverkefnalisti á Vesturlandi.....	35

MYNDIR

Mynd 1:	Vesturland - Svæðaskipting	4
Mynd 2:	Staða og mikilvægi búsetuskilyrða – Skýringarmynd.....	6
Mynd 3:	Staða og mikilvægi búsetuskilyrða – Skýringarmynd.....	6
Mynd 4:	Mannfjöldi á Vesturlandi árin 1971-2016	8
Mynd 5:	Staða og mikilvægi búsetuskilyrða á Akranesi og í Hvalfirði	9
Mynd 6:	Breyting á stöðu og mikilvægi búsetuskilyrða á Akranesi og í Hvalfirði.	11
Mynd 7:	Staða og mikilvægi búsetuskilyrða á Borgarfjarðarsvæði	12
Mynd 8:	Breyting á stöðu og mikilvægi búsetuskilyrða á Borgarfjarðarsvæði.....	14
Mynd 9:	Staða og mikilvægi búsetuskilyrða á Snæfellsnesi	15
Mynd 10:	Breyting á stöðu og mikilvægi búsetuskilyrða á Snæfellsnesi.....	17
Mynd 11:	Staða og mikilvægi búsetuskilyrða í Dölum	18

Mynd 12: Breyting á stöðu og mikilvægi búsetuskilyrða í Dölum.....	20
Mynd 13: Staða og mikilvægi búsetuskilyrða á Vesturlandi.....	21
Mynd 14: Breyting á stöðu og mikilvægi búsetuskilyrða á Vesturlandi.....	22
Mynd 15: Meðaltími búsetu á Vesturlandi.....	23
Mynd 16: Meðalaldur 1990-2016.....	23
Mynd 17: Almennt viðhorf gagnvart búsetu á Vesturlandi.....	24
Mynd 18: Á heildina litið, hversu jákvætt eða neikvætt er viðhorf þitt til sveitarfélagsins sem þú býrð?.....	24
Mynd 19: Brottflutningur frá Vesturlandi á næstu tveimur árum.....	25
Mynd 20: Hversu hamingjusamur ertu á skalanum 1 til 10? Könnun 2016.....	26
Mynd 21: Hversu hamingjusamur ertu á skalanum 1 til 10? Könnun 2016.....	26
Mynd 22: Vanskil.....	27
Mynd 23: Staða þjónustu við fólk í fjárhagsvanda.....	27
Mynd 24: Hlutfall þeirra íbúa sem eingöngu er með grunnskólapróf.....	28
Mynd 25: Hlutfall þeirra íbúa sem hafa lokið prófi í iðngrein.....	28
Mynd 26: Hlutfall þeirra íbúa sem hafa lokið háskólaprófi.....	29
Mynd 27: Vinnusóknarsvæði Vesturlands, meðalfjarlægð.....	30
Mynd 28: Vinnusóknarsvæði Vesturlands kvenna, meðalfjarlægð.....	30
Mynd 29: Aldursdreifing þátttakenda.....	31
Mynd 30: Aldursdreifing íbúa á Vesturlandi sem voru eldri en 18 ára 1. janúar 2016.....	31
Mynd 31: Fjöldi barna á heimili.....	32
Mynd 32: Hjúskaparstaða þátttakenda á Vesturlandi.....	32
Mynd 33: Fæðingarland þátttakenda eftir búsetu á Vesturlandi.....	33

TÖFLUR

Tafla 1: Yfirlit þýðis og fjölda svara.....	5
Tafla 2: Forgangsverkefni á Akranesi og Hvalfjarðarsveit.....	10
Tafla 3: Forgangsverkefni á Borgarfjarðarsvæði.....	13
Tafla 4: Forgangsverkefni á Snæfellsnesi.....	16
Tafla 5: Forgangsverkefni í Dölum.....	19
Tafla 6: Merkingar á þáttum í myndum 5-14 og skilgreining þeirra.....	34
Tafla 7: Forgangsverkefnalisti á Vesturlandi.....	35

1 SAMANTEKT

2 INNGANGUR

Samtök sveitarfélaga á Vesturlandi hafa frá árinu 2004 gert íbúakönnun á þrjú ára fresti til að kanna viðhorf íbúa Vesturlands og sjá hvort áherslur íbúa hafi breyst borið saman við fyrri kannanir. Niðurstöðum könnunarinnar er einnig ætlað að vera innlegg í rannsóknir á búferlaflutningum og vinnumarkaði á Vesturlandi og munu gögnin verða nýttar í frekari rannsóknum á því sviði.

Íbúakönnun sem gerð var árið 2007 leiddi í ljós að ánægja var með flesta þætti er tengjast búsetuskilyrðum á Vesturlandi. Ánægjan jókst eftir því sem nær dró höfuðborgarsvæðinu. Þá hafði náðst árangur frá fyrri mælingu sem gerð var árið 2004. Í rannsókninni 2010 var spurningakönnunin frá 2007 endurtekin og kannað hvort staða þeirra þátta sem spurt var um, hafði breyst með tilkomu kreppunnar og þá sérstaklega m.t.t. staðsetningar gagnvart höfuðborgarsvæðinu. Vestlendingar voru þá óánægðari með búsetu sína en árið 2007. Það verður trúlega rakið til áhrifa kreppunnar. Nú hefur ánægjan aukist aftur til muna eins og könnunin 2013 gefur til kynna og miklu færri hyggjast flytja brott á næstunni þó ennþá sé að ýmsu að hyggja eins og þættir er tengjast vinnu- og vörumarkaði.

Í skýrslunni er gerð grein fyrir helstu niðurstöðum. Skýrslan var unnin af Samtökum sveitarfélaga á Vesturlandi. Höfundar skýrslunnar er Vífill Karlsson.

3 AÐFERÐ OG GÖGN

Spurningakönnun, sem var netkönnun, var lögð fyrir íbúa Vesturlands. Vesturlandi var skipt upp í fjögur mismunandi svæði, líkt og gert hefur verið í síðustu könnunum. Svæði eitt var Akranes og Hvalfjarðarsveit, svæði tvö Borgarbyggð og Skorradalshreppur, á svæði þrjú voru sveitarfélögin á Snæfellsnesi og svæði 4 var Dalabyggð (Mynd 1). Sjá einnig nákvæma röðun sveitarfélaga á hvert svæði fyrir sig í Töflu 1.

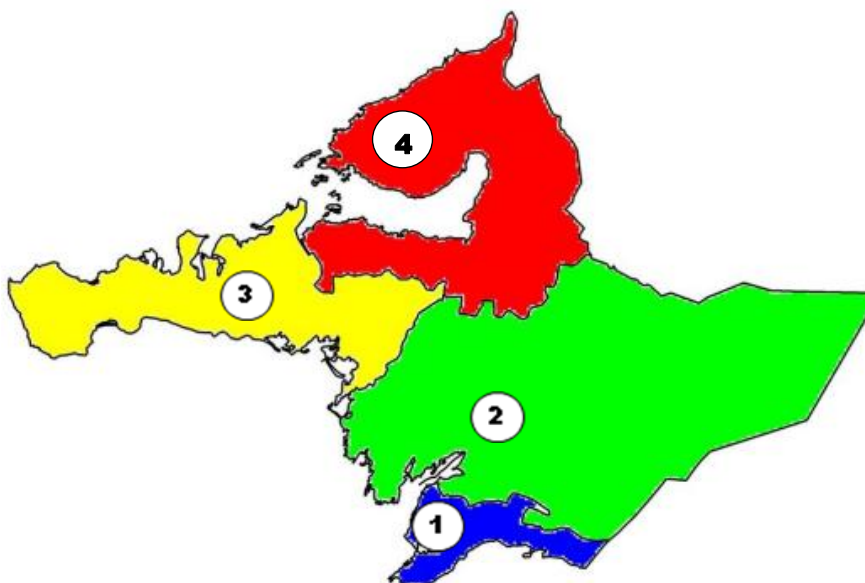

Mynd 1: Vesturland - Svæðaskipting

Að þessu sinni var ráðist í vefkönnun og er það í annað skipti sem það er gert í stað póstkönnuna fyrri ára. Fengið var slembiúrtak meðal íbúa á Vesturlandi úr þjóðskrá. Hringt var í hópinn og boðið að taka þátt. Jákvæðir voru beðnir um netfang en þeir sem ekki vildu svara með þeim hætti var boðið upp á póstkönnun. Með þessu söfnuðust rúmlega 2.000 netföng en 200 vildu þreyta póstkönnun. 1.218 svör bárust, þar af 119 í pósti.

Tafla 1: Yfirlit þýðis og fjölda svara

Svæði	Sveitarfélög	Mannfjöldi jan. 2016	Þar af 18 ára +	Úrtak m.v. + 5% mark- tektar- kröfu	Svör	Svar- hlutfall
Akranes og Hvalfjörður	Akranes og Hvalfjarðarsveit	7.530	5.505	360	359	99,9%
Borgarfjarðarsvæðið	Borgarbyggð og Skorradalshreppur	3.690	2.797	350	385	110,0%
Snæfellsnes	Eyja- og Miklaholtshreppur, Snæfellsbær, Grundarfjarðarbær, Helgafellssveit og Stykkishólmsbær	3.955	2.984	350	293	83,7%
Dalir	Dalabyggð	665	514	220	156	70,9%
Óskilgreint					26	
Vesturland		15.840	11.800	1.280	1.219	95,2%

Vegna aðferðarinnar sem áður hefur verið lýst var ekki reiknuð sérstök úrtaksstærð heldur var horft til úrtaksins árið 2010 þar sem íbúar voru álíka margir 2010 og 2013. Sé miðað við 5% marktektarkröfu var svarhlutfallið í könnuninni 2016 95,2%, en mismunandi eftir svæðum. Vægi svara eftir svæðum var í nokkru samræmi við vægi úrtaks. Þar hefði svörun mátt vera meiri þó hún hafi náð lágmarksfjölda.

Skipting þátttakenda eftir kyni var ásættanleg þegar borið var saman við hina raunverulegu dreifingu á viðkomandi svæðum á Vesturlandi en mun síður þegar horft var til uppruna og aldurs. Þennan veikleika skal hafa í huga við túlkun svara. Þrátt fyrir þennan galla má segja að svörin endurspegli viðhorf á viðkomandi svæðum með viðunandi hætti.

Niðurstöður könnunarinnar er snerta búsetuskilyrði á Vesturlandi eru settar fram myndrænt (Mynd 2) þannig að á lóðrétta ásnum er staða búsetuþátta, en mikilvægi fyrir áframhaldandi búsetu á lárétta ásnum¹. Til þess að framsetning yrði skýrari var ákveðið að stækka upp þann hluta af myndinni þar sem búsetuþættirnir lentu. Vakin skal á athygli á því að framsetningu á myndunum hefur verið breytt frá því sem hefur verið í skýrslum um fyrri íbúakannanir. Er hér nánast um spegilmynd að ræða.

¹ Reiknuð voru út meðaltöl svaranna fyrir stöðu og mikilvægi hvers búsetuskilyrðis og niðurstöðurnar settar inn í punktari. Hér er um meðaleinkunn að ræða á bilinu 1-5. Þeim mun hærri sem hún er þeim mun betri er staða búsetuskilyrðanna og mikilvægari.

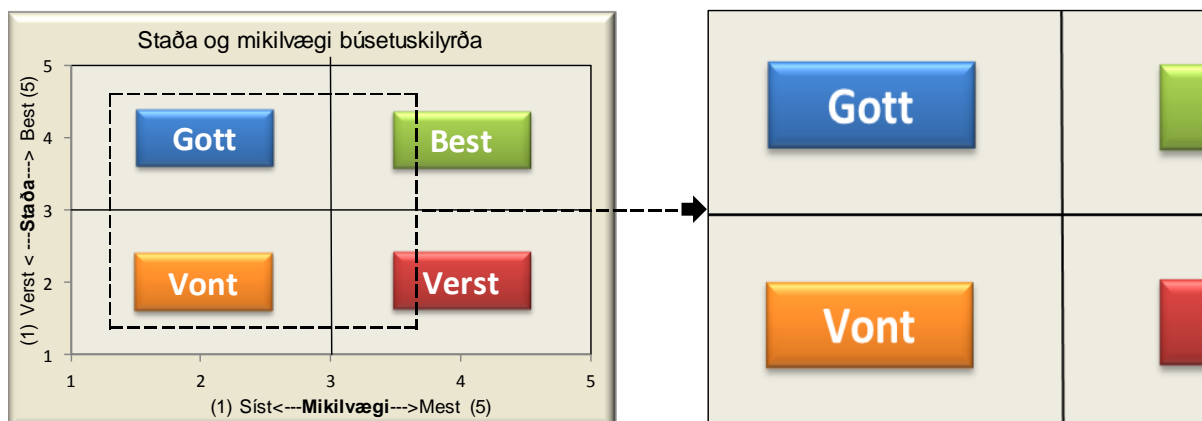

Mynd 2: Staða og mikilvægi búsetuskilyrða - Skýringarmynd

Samanburður á milli kannanna er unninn með svipuðum hætti. Frávik, F , er fundið með því að draga meðaleinkunn fyrri könnunar, \bar{E}_i , frá meðaleinkunn núverandi könnunar, \bar{E}_t .

$$F = \bar{E}_t - \bar{E}_i.$$

Ef þetta frávik er jákvæð tala þá hafa staða og/eða mikilvægi aukist á milli kannanna en dregið úr þeim ef talan er neikvæð. Yfirlit yfir þennan samanburð er að finna í viðauka.

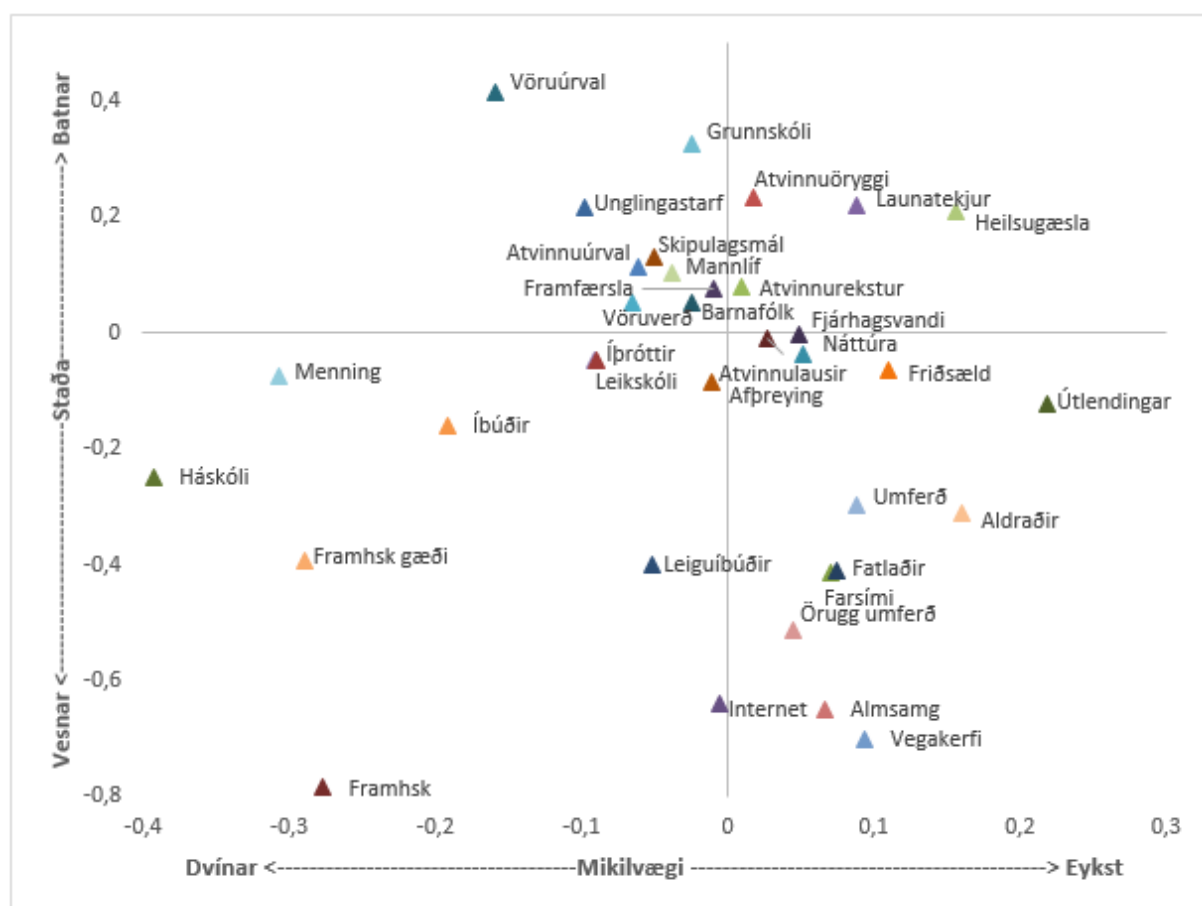

Mynd 3: Staða og mikilvægi búsetuskilyrða - Skýringarmynd

Niðurstöðunum er stillt upp í línuriti (Mynd 3) þar sem breytingin á stöðu og mikilvægi þáttanna er að finna á ásunum. Þarna er núllpunkt að finna þar sem ásarnir skerast. Hægra megin við

stöðuásinn hefur því mikilvægi þáttanna aukist á milli kannanna en dregið úr því til vinstri. Að sama skapi hefur staða þáttanna batnað á milli kannanna ef þeir eru fyrir ofan mikilvægis-ásinn en versnað ef þeir eru fyrir neðan.

Bestu þróunina er því að finna í myndinni hægra megin efst vegna þess að þar hefur mikilvægi þáttanna aukist á milli kannanna og staðan batnað. Verstu þróunina er hins vegar að finna í myndinni hægra megin niðri þar sem mikilvægi þáttanna hefur aukist og staðan versnað.

Sú nýlunda var gerð að reiknuð var forgangskennitala í þessari úrvinnslu. Hún var reiknuð þannig að fundin var einföld samtala af mikilvægiseinkunni og 6 mínus stöðueinkunnin. Með þessu fékkst því há tala ef mikilvægið var hátt og staðan slæm. Ef staðan var best var einkunnin 5 en varð 1 ef hún var dregin frá 6. Ef staðan var verst var einkunnin 1 en breyttist í 5 ef hún var dregin frá 6 eins og í þessum útreikningi. Þannig gat forgangseinkunnin orðið lægst 2 en hæst 10.

Niðurstöður annarra spurninga í íbúakönnuninni eru settar fram á hefðbundinn hátt með súluritum, meðaltalsferlum frá einni könnun til annarrar. Þær ættu því að skýra sig að mestu leyti sjálfar.

4 MANNFJÖLDI Á VESTURLANDI

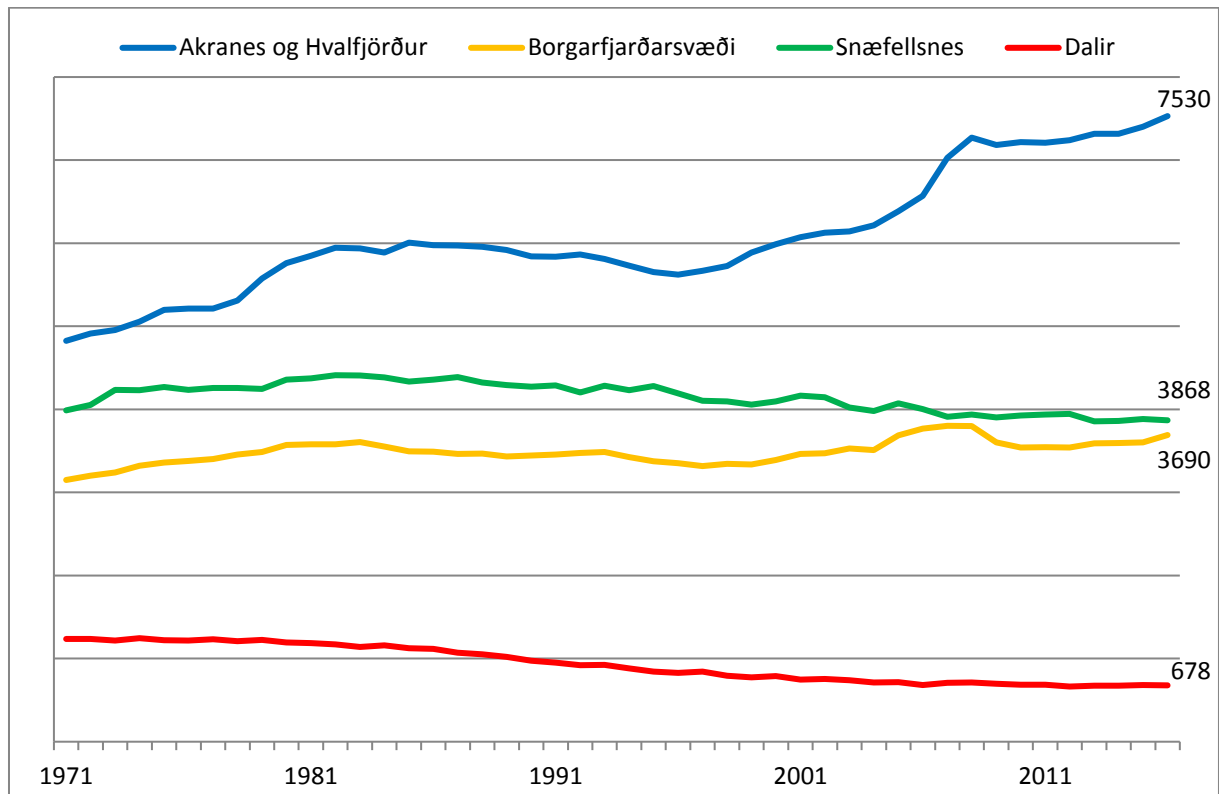

Mynd 4: Mannfjöldi á Vesturlandi árin 1971-2016.
Byggt á tölum Hagstofu Íslands og Byggðastofnunar yfir mannfjölda 1. des. ár hvert.

Þegar horft er á íbúáþróun á Vesturlandi má sjá að hún er misjöfn eftir svæðum (

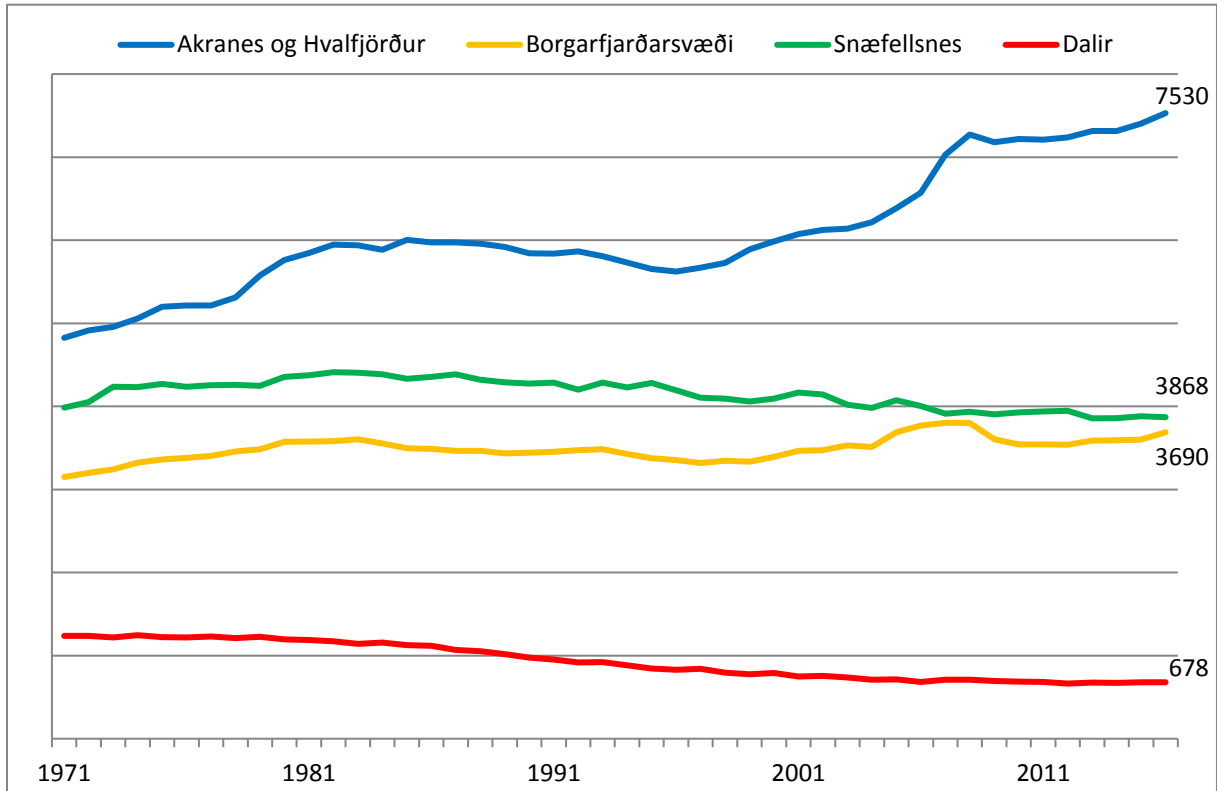

Mynd 4). Á Akranesi og í Hvalfirði fjölgaði fólki fram til ársins 2008, fækkaði og stóð síðan í stað fram til 2011 en hefur fjölgað síðan. Á Borgarfjarðarsvæðinu fjölgaði íbúum á nýrri öld allt fram til ársins 2008, en fækkaði næstu árin þar á eftir en frá 2012 en hefur fjölgað síðan. Á Snæfellsnesi fækkaði íbúum frá árinu 2006 til 2010 en síðan þá hefur íbúatalan staðið nokkurn veginn í stað að árinu 2012 undanskyldu, er þeim fækkaði. Í Dölunum fækkaði fólki svo til stöðugt allt tímabilið fram til 2012 en hefur fjölgað lítið eitt síðan. en á Akranesi og í Hvalfirði. Einnig má sjá að sveiflur í íbúáþróun eru meiri á svæðum sem sunnar eru og nær höfuðborgarsvæðinu.

5 NIÐURSTÖÐUR SPURNINGAKÖNNUNAR

5.1 BÚSETUSKILYRÐI

5.1.1 AKRANES OG HVALFJÖRÐUR

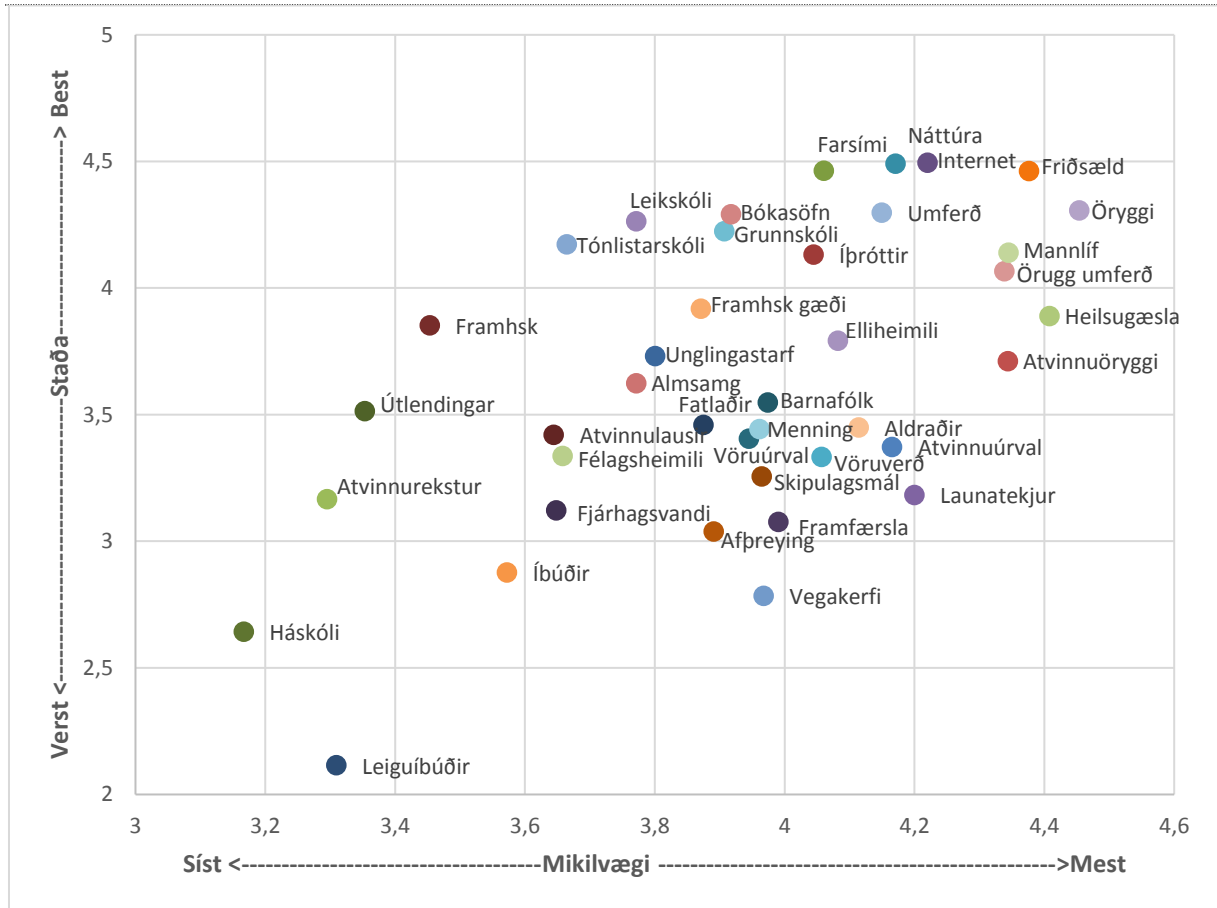

Mynd 5: Staða og mikilvægi búsetuskilyrða á Akranesi og í Hvalfirði.
 Gögn Íbúakönnunar Vesturlands 2016. Hér er um meðaleinkunn að ræða á bilinu 1-5.
 Þeim mun hærrí sem hún er þeim mun betri er staða búsetuskilyrðanna og mikilvægari.

Tafla 2: Forgangsverkefni á Akranesi og Hvalfjarðarsveit.

Forgangsröð	Þáttur
1	Leiguíbúðir
2	Vegakerfi
3	Launatekjur
4	Framfærsla
5	Afþreying
6	Atvinnuúrval
7	Vöruverð
8	Skipulagsmál
9	Íbúðir
10	Aldraðir
11	Atvinnuöryggi
12	Vöruúrval
13	Fjárhagsvandi
14	Háskóli
15	Heilsugæsla
16	Menning
17	Barnafólk
18	Fatlaðir
19	Félagsheimili
20	Elliheimili

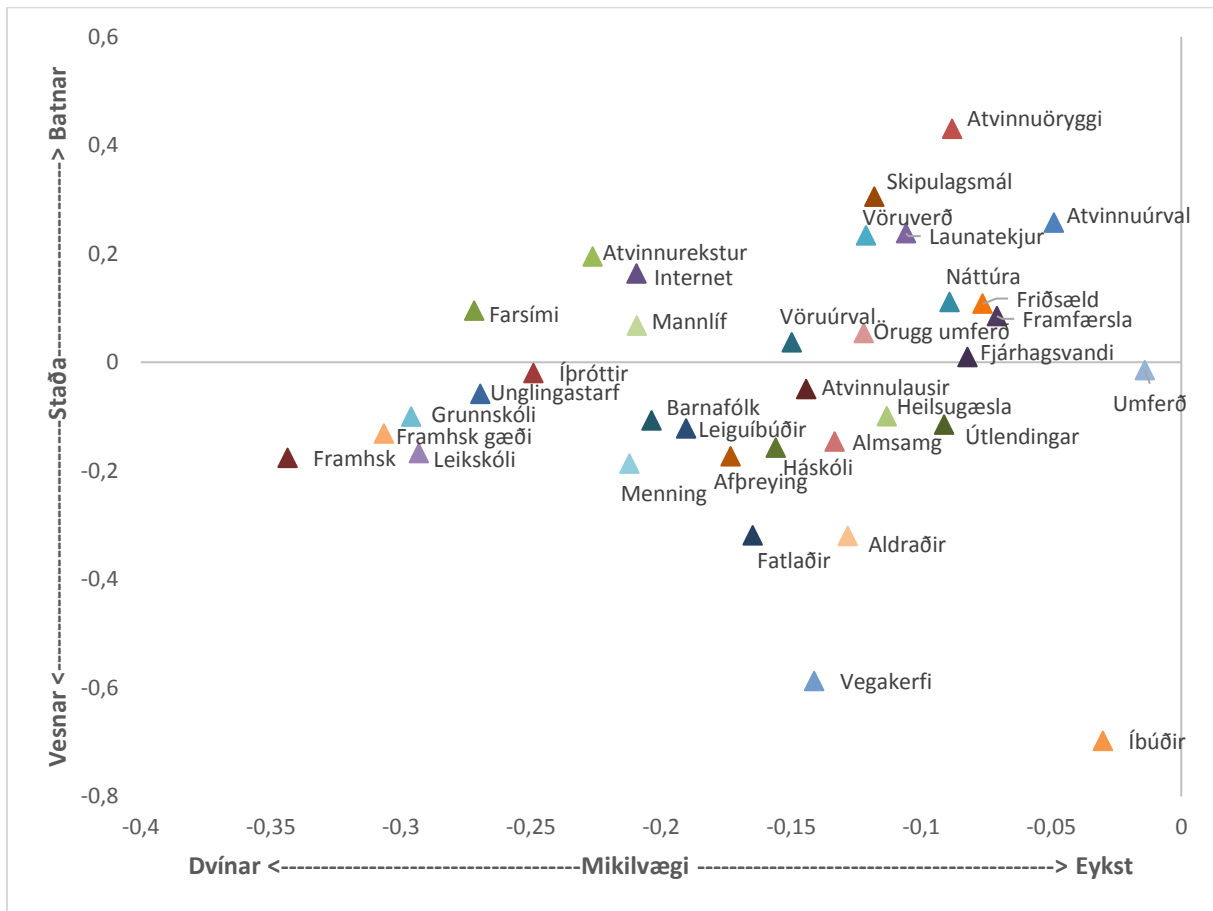

Mynd 6: Breyting á stöðu og mikilvægi búsetuskilyrða á Akranesi og í Hvalfirði.
 Gögn Íbúakönnunar Vesturlands 2016. Hér er um meðaleinkunn að ræða á bilinu 1-5.
 Myndin sýnir breytingu á meðaleinkunn búsetuskilyrðanna milli kannanna 2013 og 2016.

5.1.2 BORGARFJARÐARSVÆÐIÐ

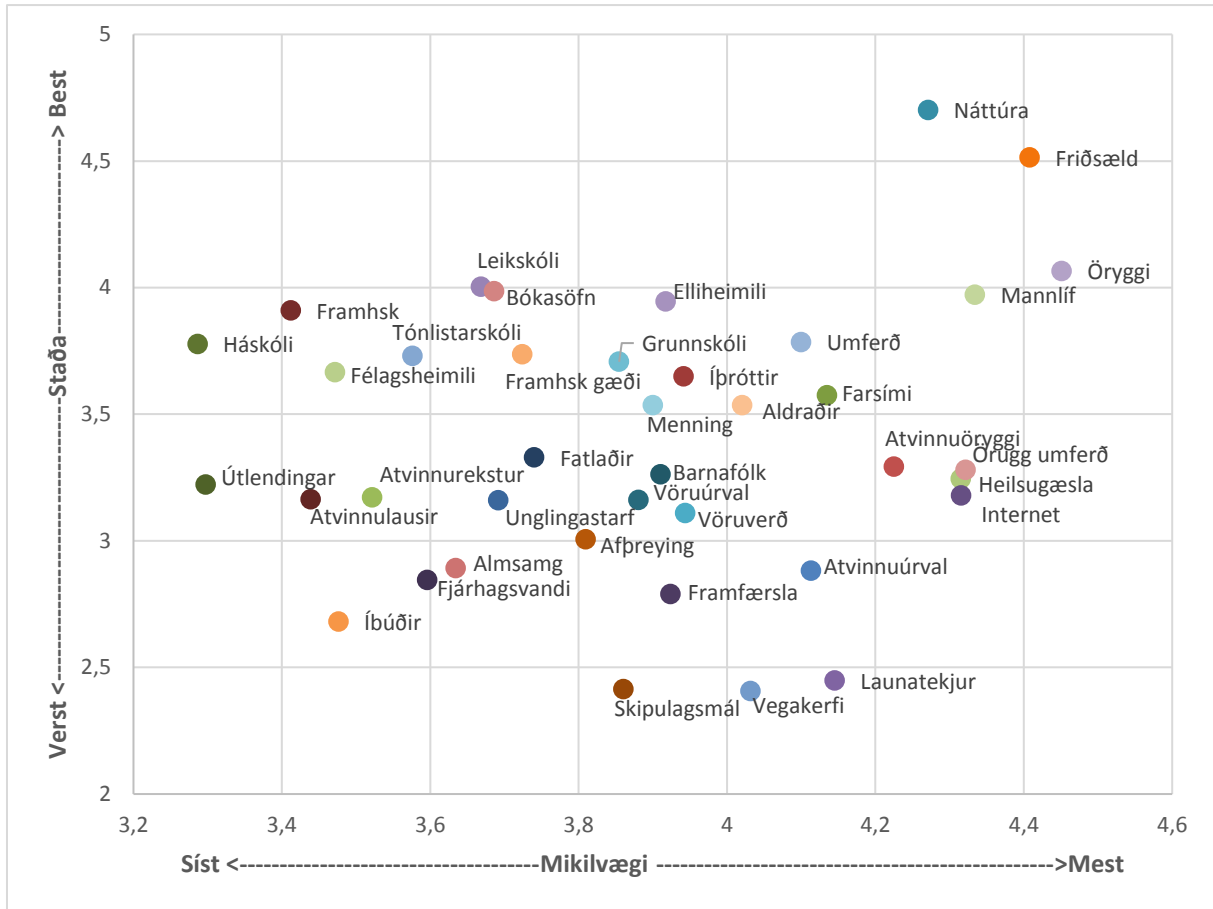

Mynd 7: Staða og mikilvægi búsetuskilyrða á Borgarfjarðarsvæði
 Gögn Íbúakönnunar Vesturlands 2016. Hér er um meðaleinkunn að ræða á bilinu 1-5.
 Þeim mun hærri sem hún er þeim mun betri er staða búsetuskilyrðanna og mikilvægari.

Tafla 3: Forgangsverkefni á Borgarfjarðarsvæði.

Forgangsröð	Þáttur
1	Launatekjur
2	Vegakerfi
3	Leiguíbúðir
4	Skipulagsmál
5	Atvinnuúrval
6	Internet
7	Framfærsla
8	Heilsugæsla
9	Örugg umferð
10	Atvinnuöryggi
11	Vöruverð
12	Afþreying
13	Íbúðir
14	Fjárhagsvandi
15	Almsamg
16	Vöruúrval
17	Barnafólk
18	Farsími
19	Unglingastarf
20	Aldraðir

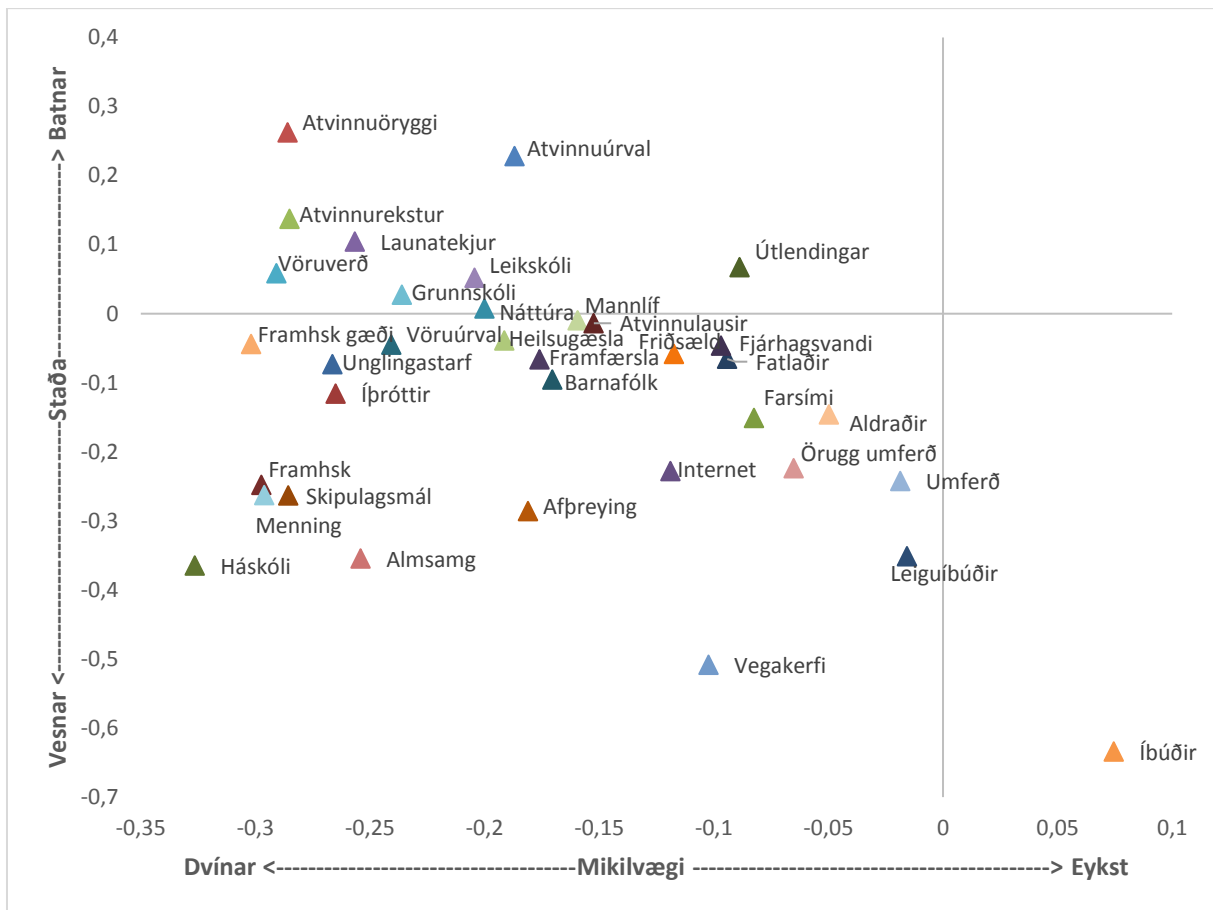

Mynd 8: Breyting á stöðu og mikilvægi búsetuskilyrða á Borgarfjarðarsvæði.
 Gögn Íbúakönnunar Vesturlands 2016. Hér er um meðaleinkunn að ræða á bilinu 1-5.
 Myndin sýnir breytingu á meðaleinkunn búsetuskilyrðanna milli kannanna 2013 og 2016.

5.1.3 SNÆFELLSNES

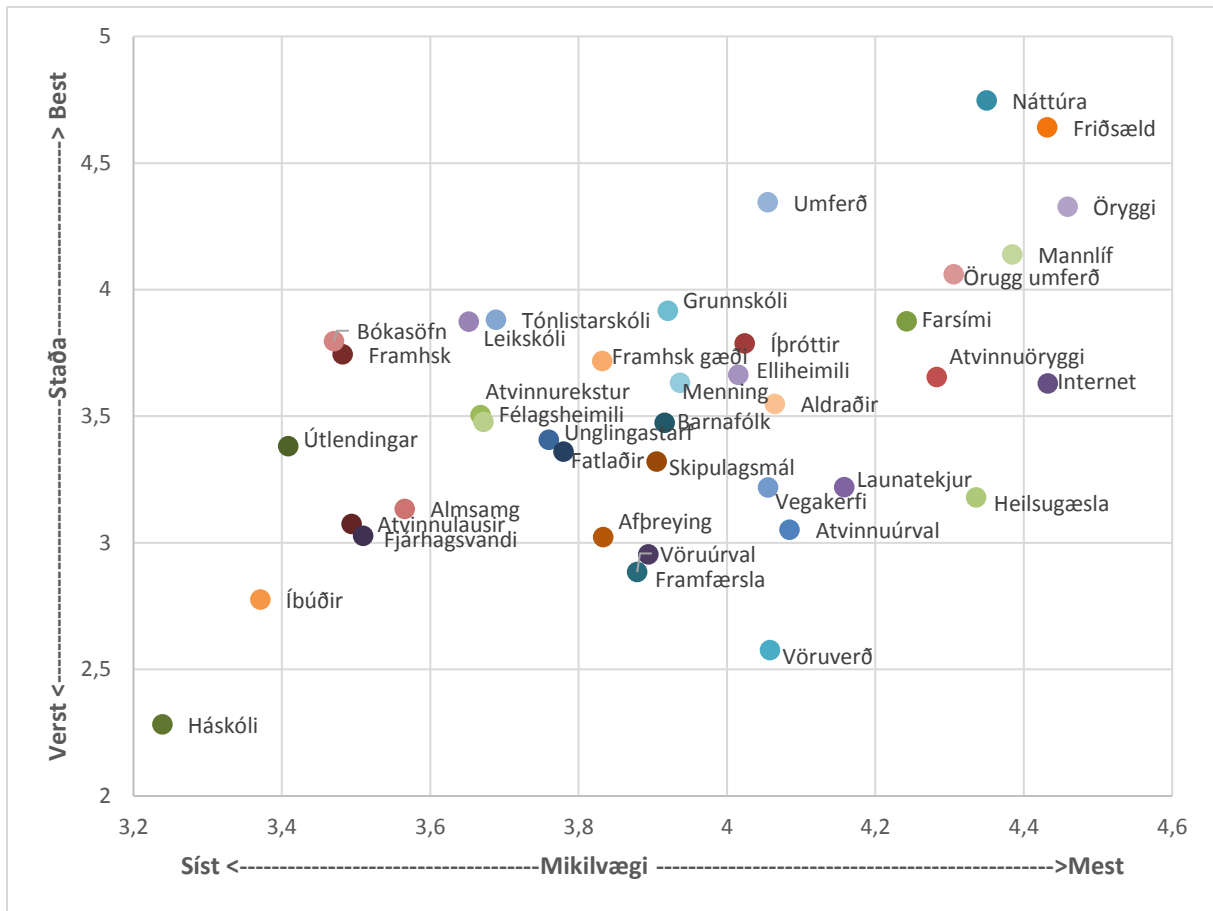

Mynd 9: Staða og mikilvægi búsetuskilyrða á Snæfellsnesi
 Gögn Íbúakönnunar Vesturlands 2016. Hér er um meðaleinkunn að ræða á bilinu 1-5.
 Þeim mun hærri sem hún er þeim mun betri er staða búsetuskilyrðanna og mikilvægari.

Tafla 4: Forgangsverkefni á Snæfellsnesi.

Forgangsröð	Þáttur
1	Leiguíbúðir
2	Vöruverð
3	Heilsugæsla
4	Atvinnuúrval
5	Vöruúrval
6	Háskóli
7	Framfærsla
8	Launatekjur
9	Vegakerfi
10	Afþreying
11	Internet
12	Atvinnuöryggi
13	Íbúðir
14	Skipulagsmál
15	Aldraðir
16	Fjárhagsvandi
17	Barnafólk
18	Almsamg
19	Atvinnulausir
20	Fatlaðir

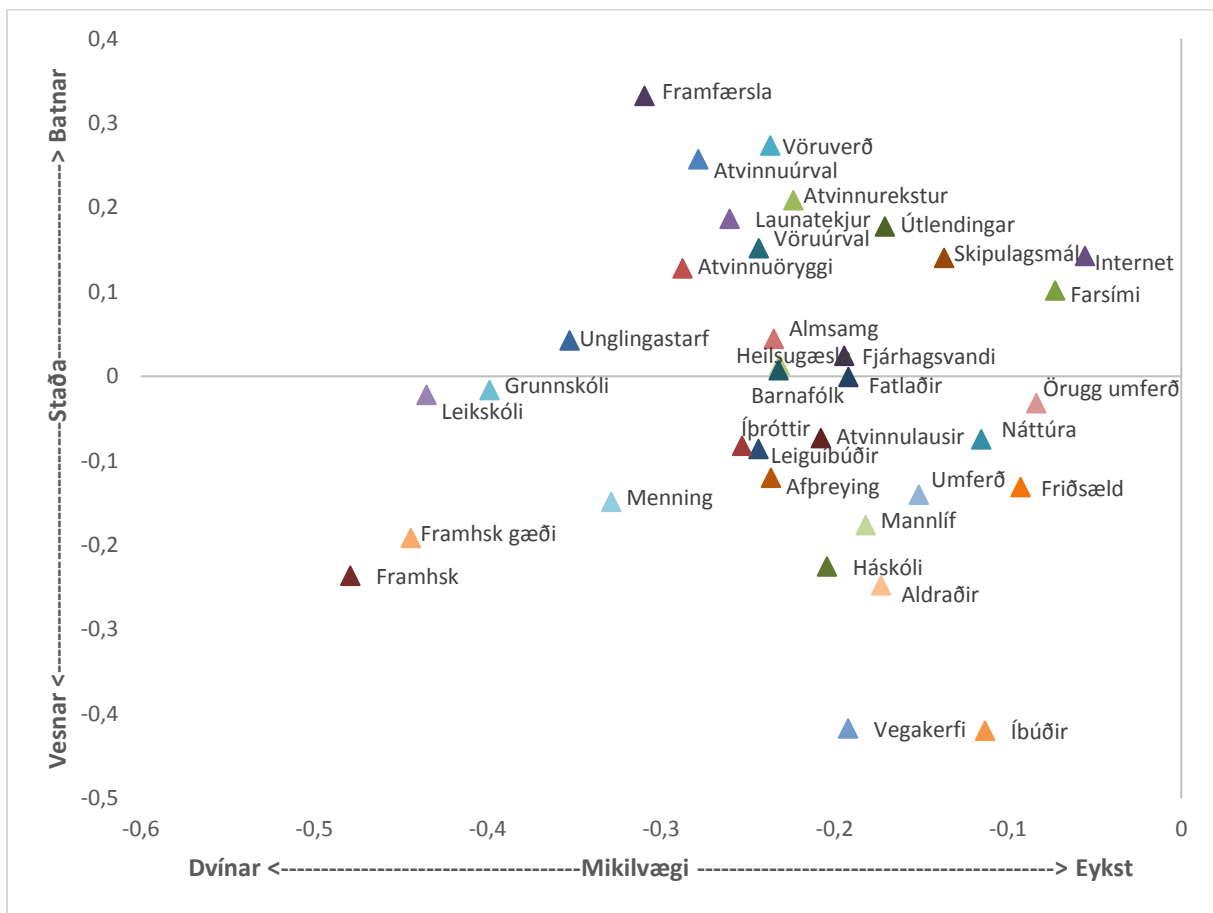

Mynd 10: Breyting á stöðu og mikilvægi búsetuskilyrða á Snæfellsnesi.
 Gögn Íbúakönnunar Vesturlands 2016. Hér er um meðaleinkunn að ræða á bilinu 1-5.
 Myndin sýnir breytingu á meðaleinkunn búsetuskilyrðanna milli kannanna 2013 og 2016.

5.1.4 DALIR

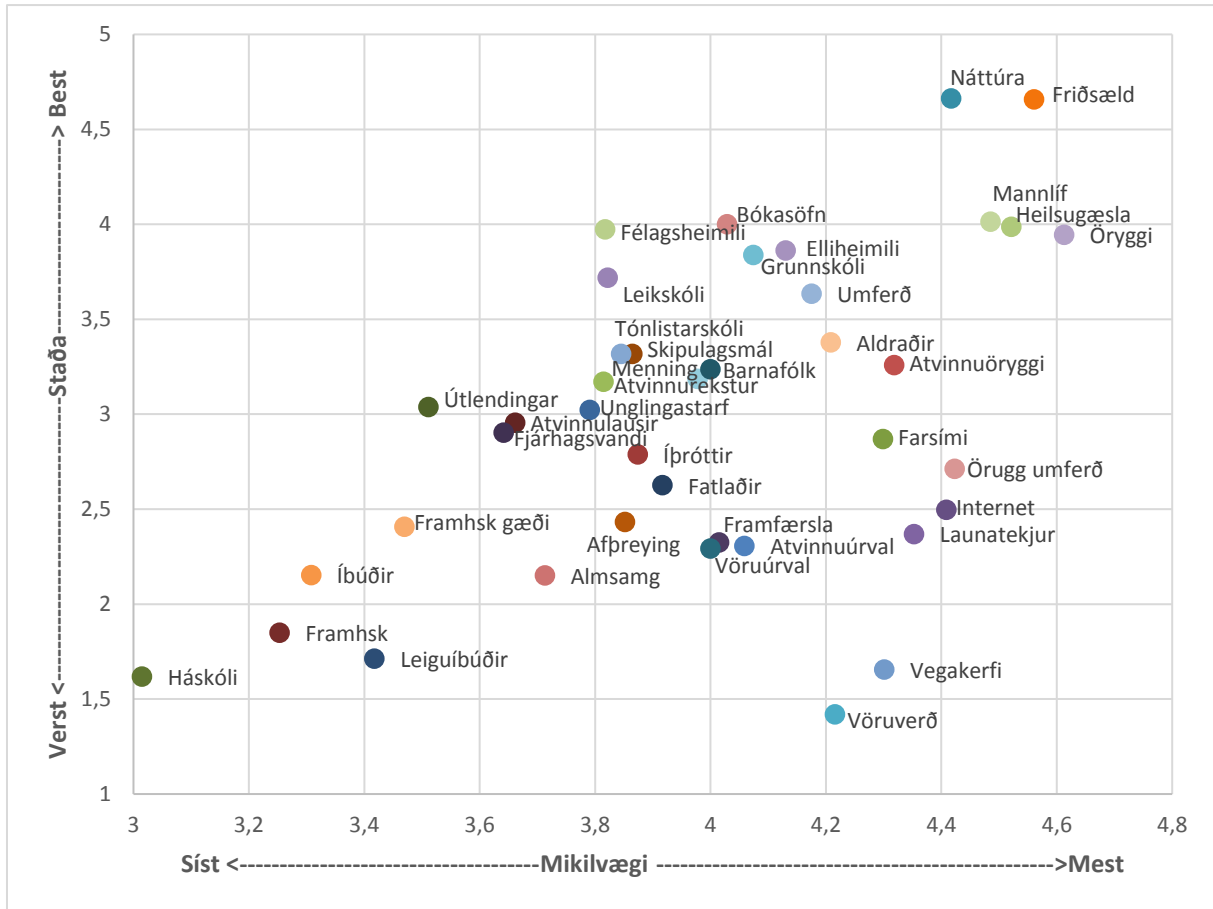

Mynd 11: Staða og mikilvægi búsetuskilyrða í Döllum

Gögn Íbúakönnunar Vesturlands 2016. Hér er um meðaleinkunn að ræða á bilinu 1-5. Þeim mun hærri sem hún er þeim mun betri er staða búsetuskilyrðanna og mikilvægari.

Tafla 5: Forgangsverkefni í Dölum.

Forgangsröð	Þáttur
1	Vöruverð
2	Vegakerfi
3	Launatekjur
4	Internet
5	Atvinnuúrval
6	Örugg umferð
7	Vöruúrval
8	Leiguíbúðir
9	Framfærsla
10	Almsang
11	Farsími
12	Afþreying
13	Framhsk
14	Háskóli
15	Fatlaðir
16	Íbúðir
17	Íþróttir
18	Framhsk gæði
19	Atvinnuöryggi
20	Aldraðir

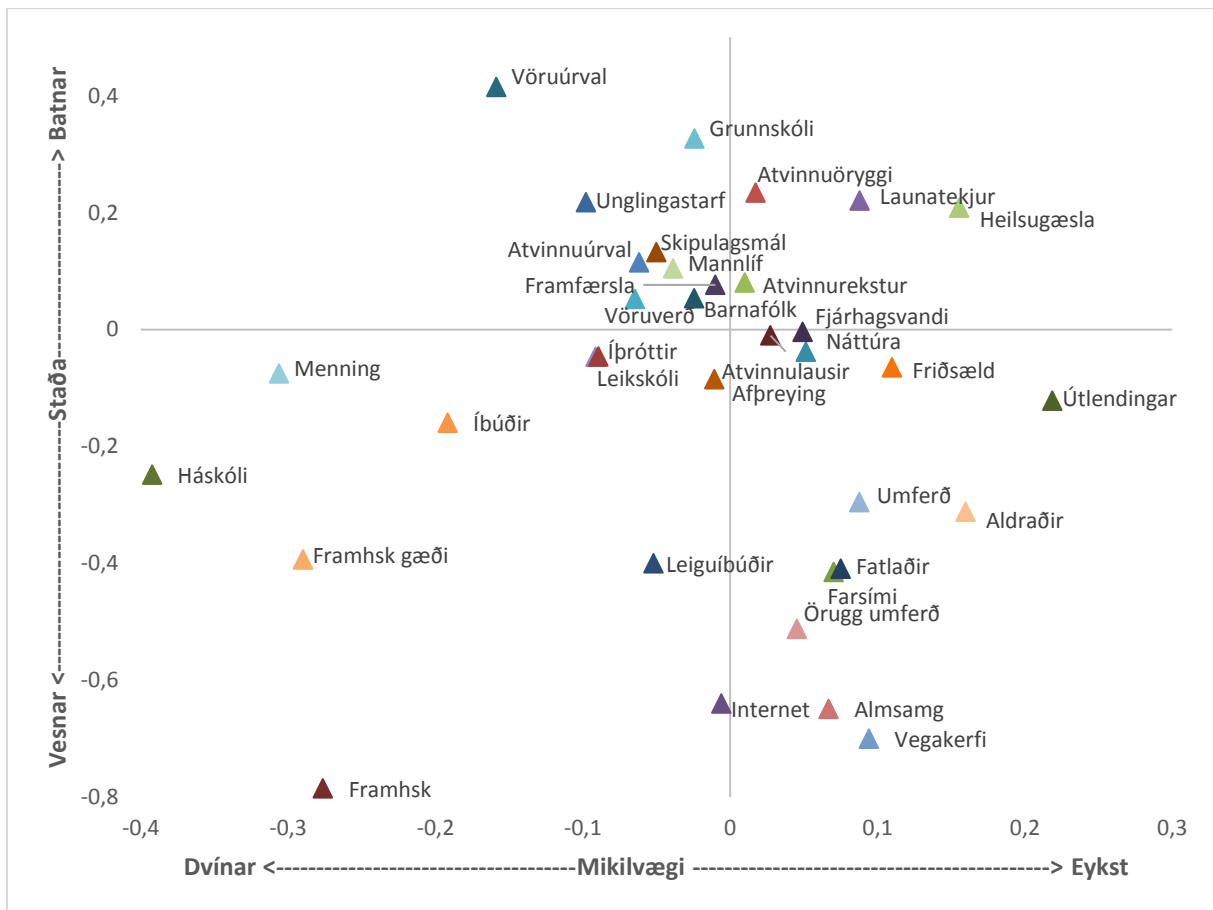

Mynd 12: Breyting á stöðu og mikilvægi búsetuskilyrða í Döllum.
 Gögn Íbúakönnunar Vesturlands 2016. Hér er um meðaleinkunn að ræða á bilinu 1-5.
 Myndin sýnir breytingu á meðaleinkunn búsetuskilyrðanna milli kannanna 2013 og 2016.

5.1.5 VESTURLAND

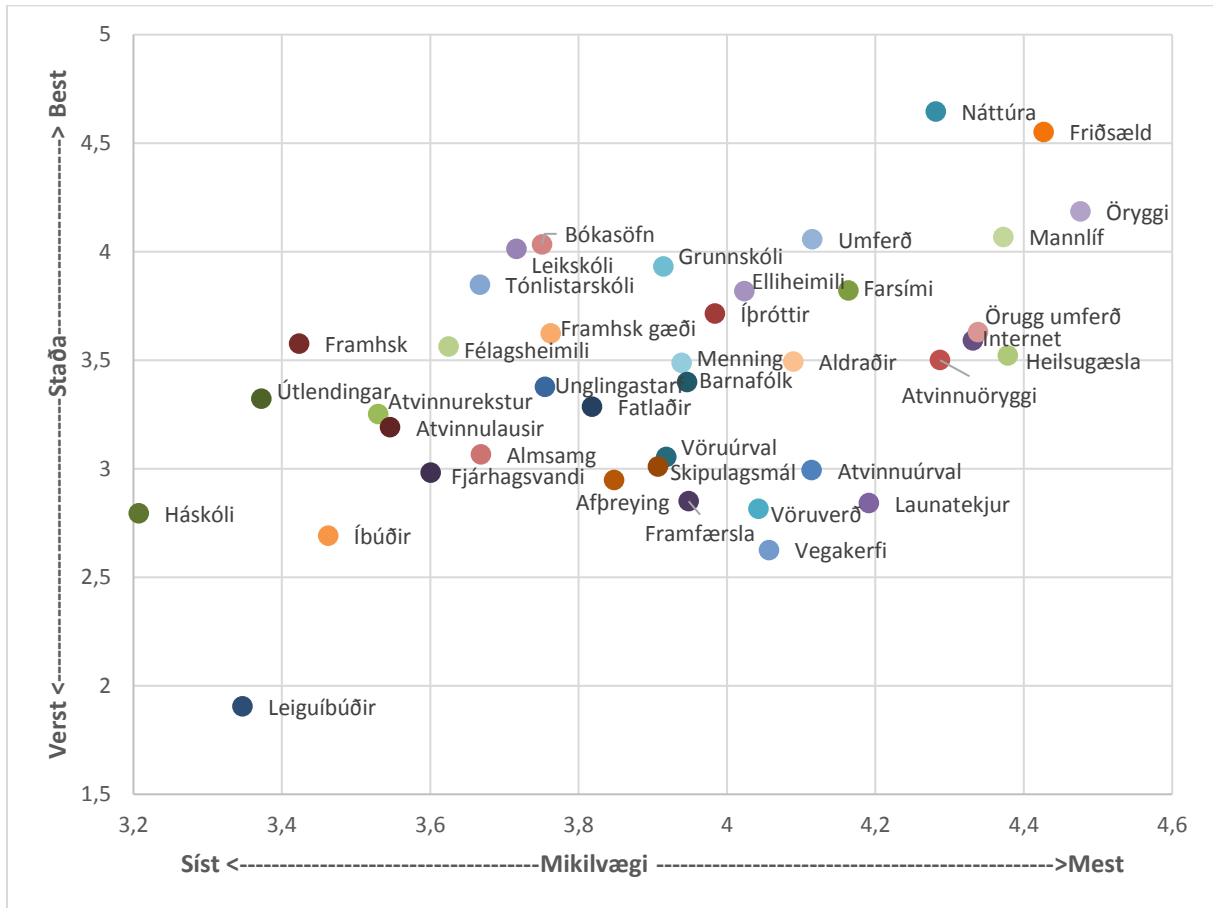

Mynd 13: Staða og mikilvægi búsetuskilyrða á Vesturlandi.

Gögn Íbúakönnunar Vesturlands 2016. Hér er um meðaleinkunn að ræða á bilinu 1-5. Þeim mun hærri sem hún er þeim mun betri er staða búsetuskilyrðanna og mikilvægari.

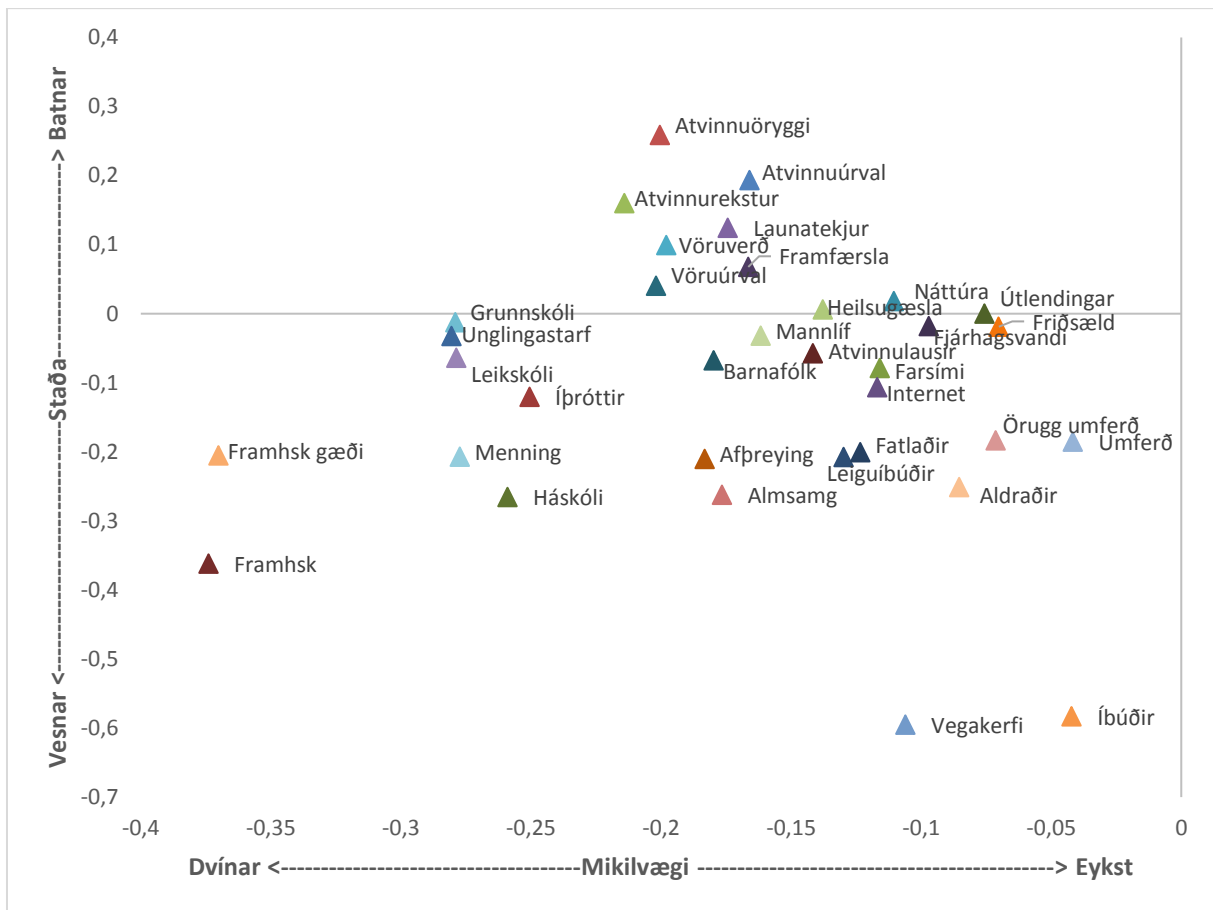

Mynd 14: Breyting á stöðu og mikilvægi búsetuskilyrða á Vesturlandi.
 Gögn Íbúakönnunar Vesturlands 2016. Hér er um meðaleinkunn að ræða á bilinu 1-5.
 Myndin sýnir breytingu á meðaleinkunn búsetuskilyrðanna milli kannanna 2013 og 2016.

5.2 ALDUR SAMFÉLAGSINS

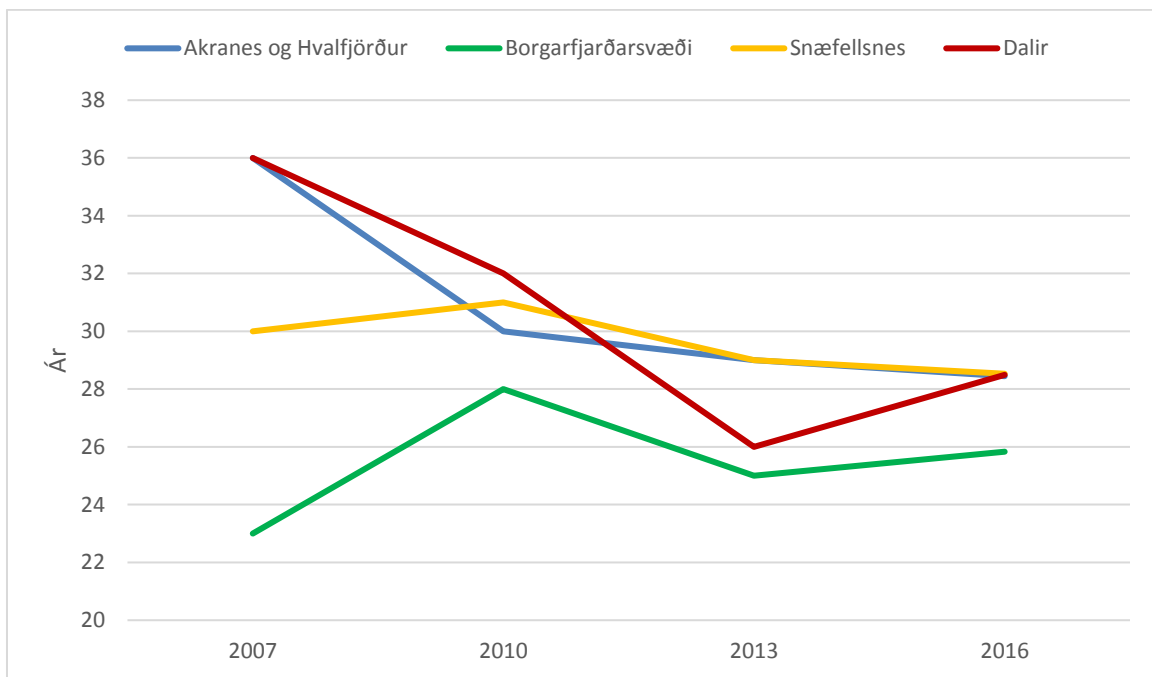

Mynd 15: Meðaltími búsetu á Vesturlandi

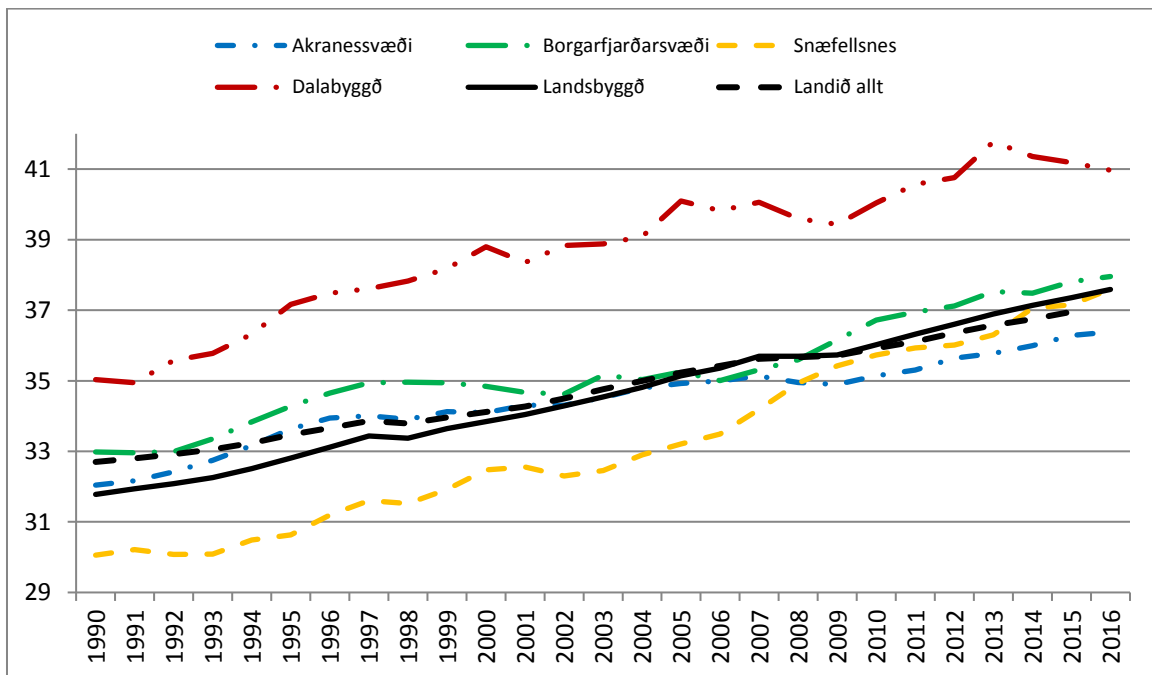

Mynd 16: Meðalaldur 1990-2016.

Tölur frá 1. desember ár hvert fram til 1998 en 1. Janúar eftir það. Byggt á tölum Hagstofu Íslands.

5.3 ÁNÆGJA MEÐ BÚSETU Á VESTURLANDI

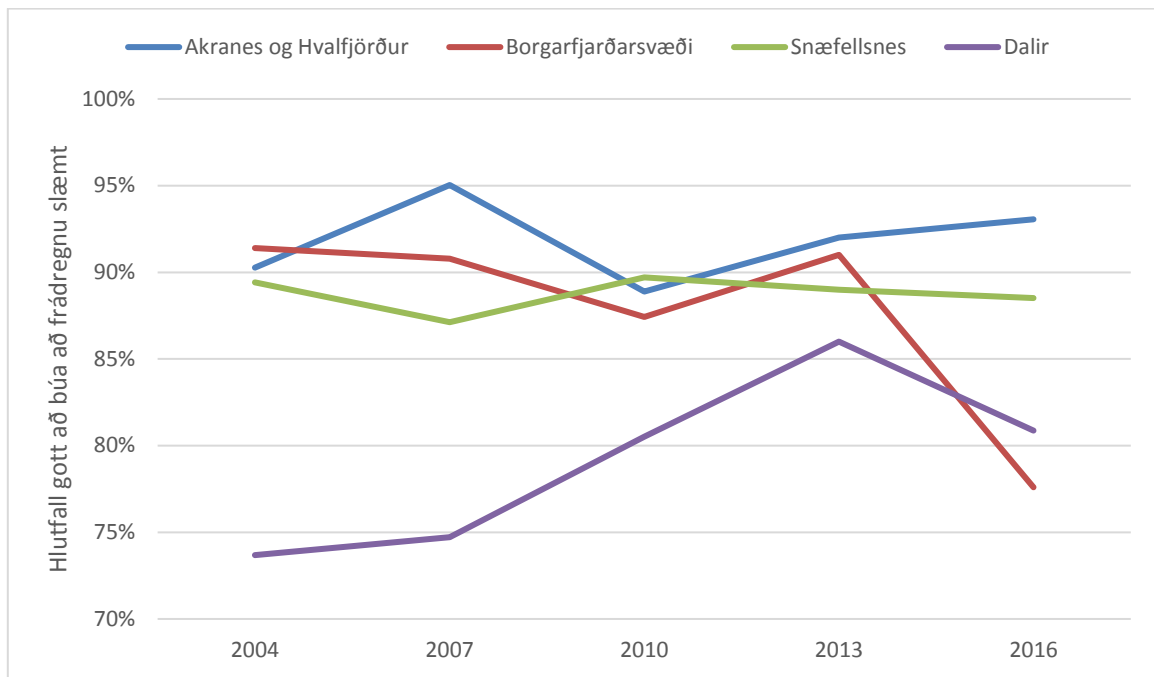

Mynd 17: Almenn viðhorf gagnvart búsetu á Vesturlandi

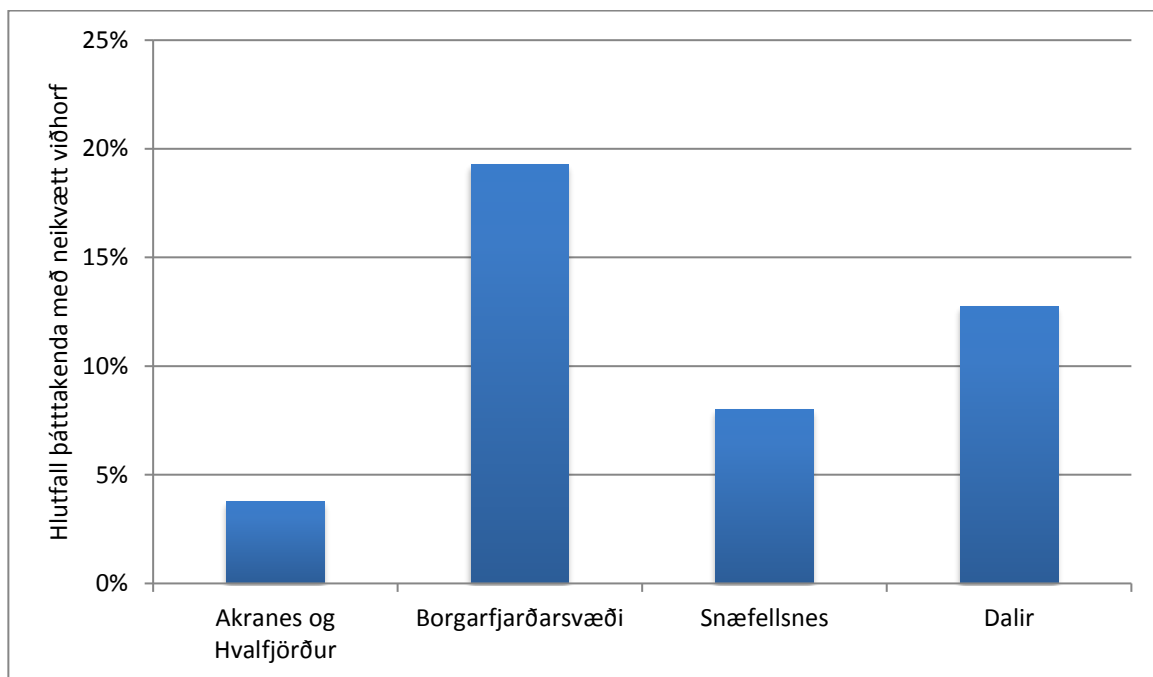

Mynd 18: Á heildina litið, hversu jákvætt eða neikvætt er viðhorf þitt til sveitarfélagsins sem þú býrð?

5.4 ÍBÚAR Á FARALDSFÆTI

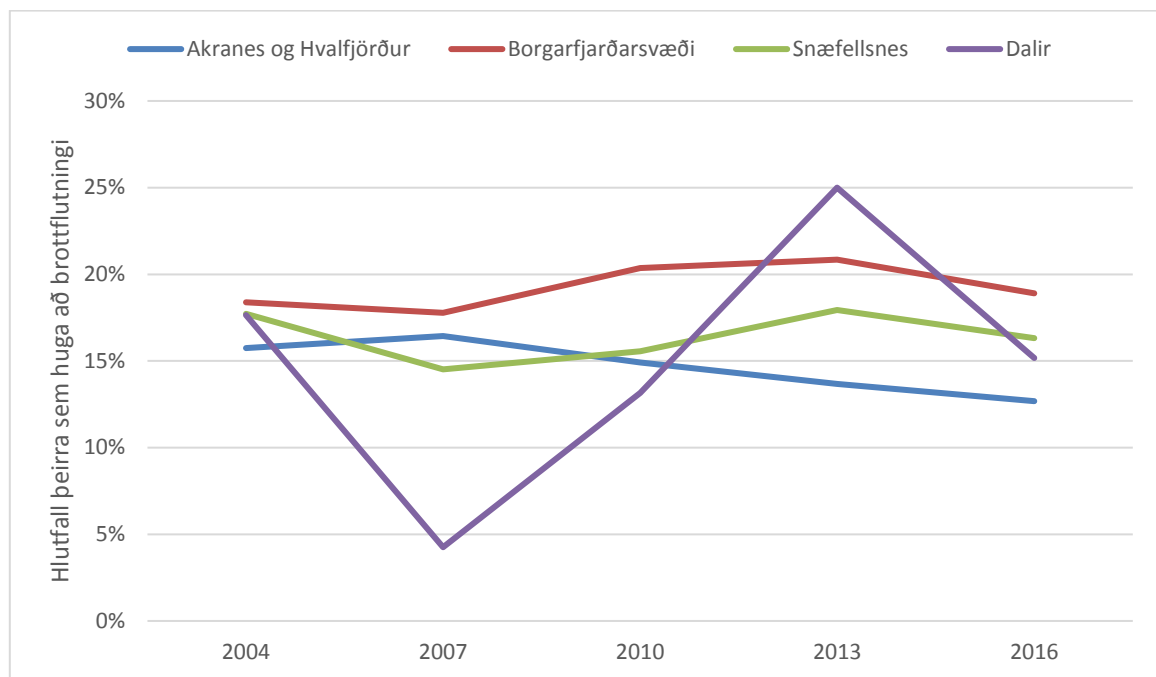

Mynd 19: Brottflutningur frá Vesturlandi á næstu tveimur árum

5.5 HAMINGJA VESTLENDINGA

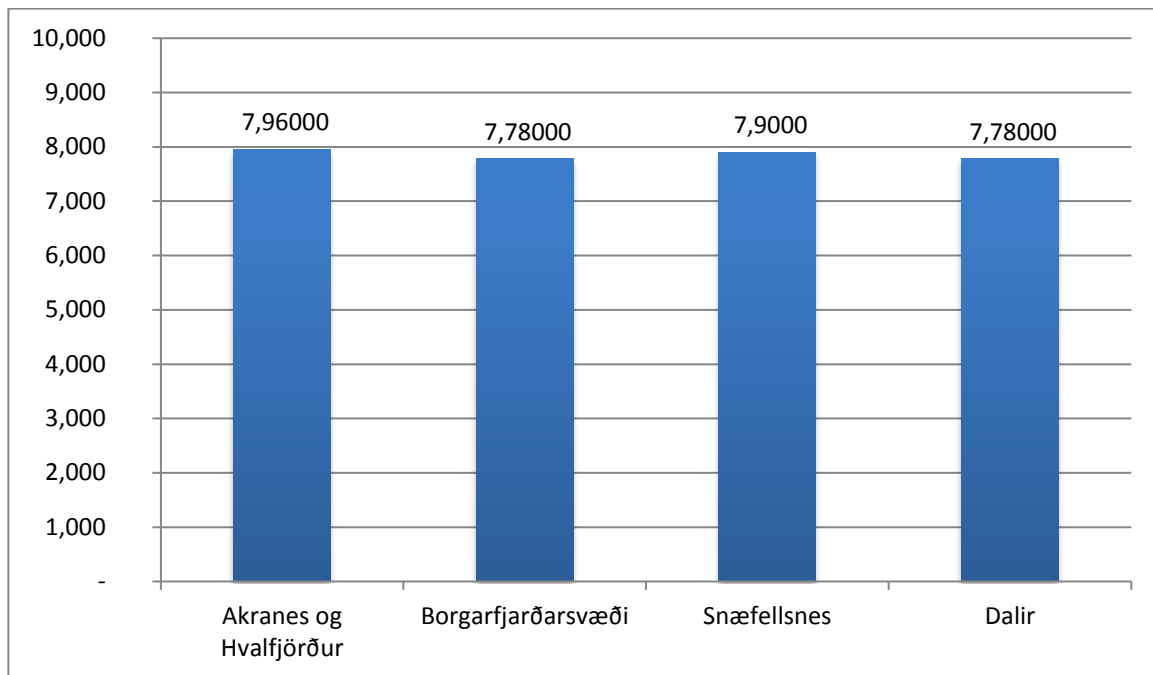

Mynd 20: Hversu hamingjusamur ertu á skalanum 1 til 10? Könnun 2016

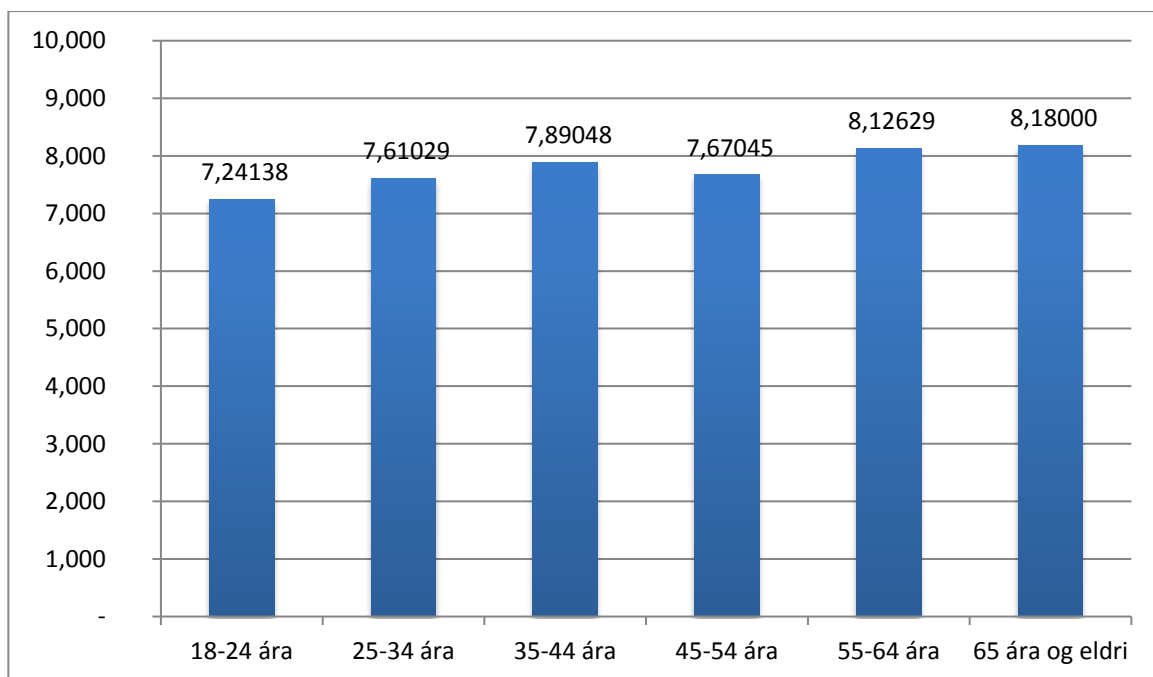

Mynd 21: Hversu hamingjusamur ertu á skalanum 1 til 10? Könnun 2016

5.6 EFNAHAGUR VESTLENDINGA

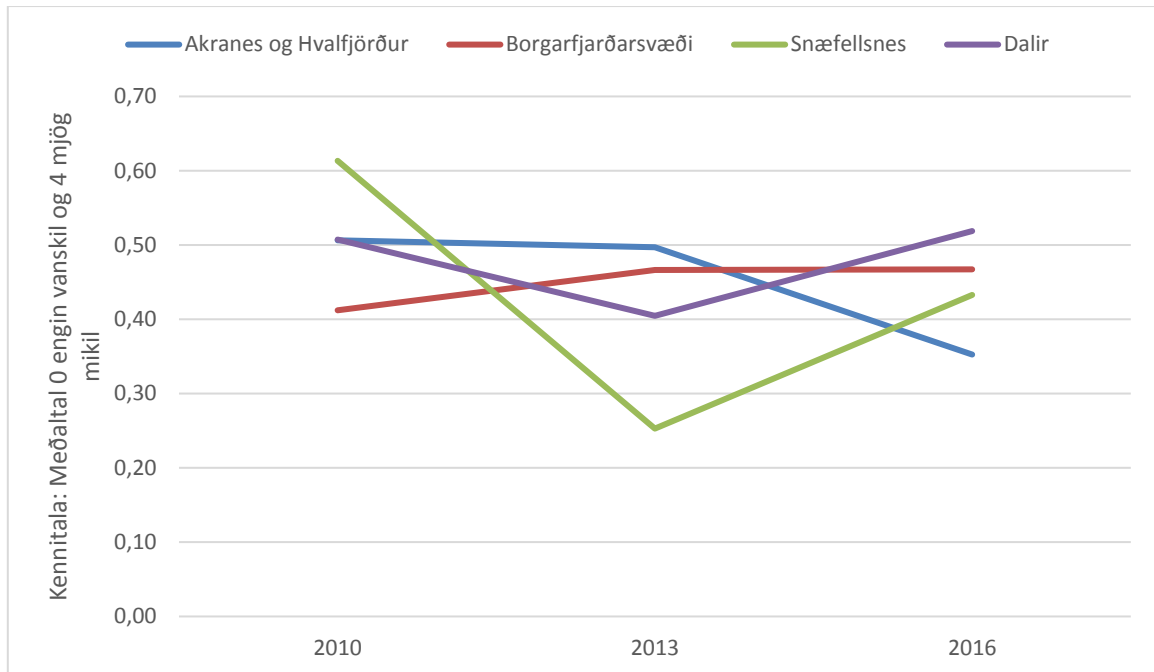

Mynd 22: Vanskil

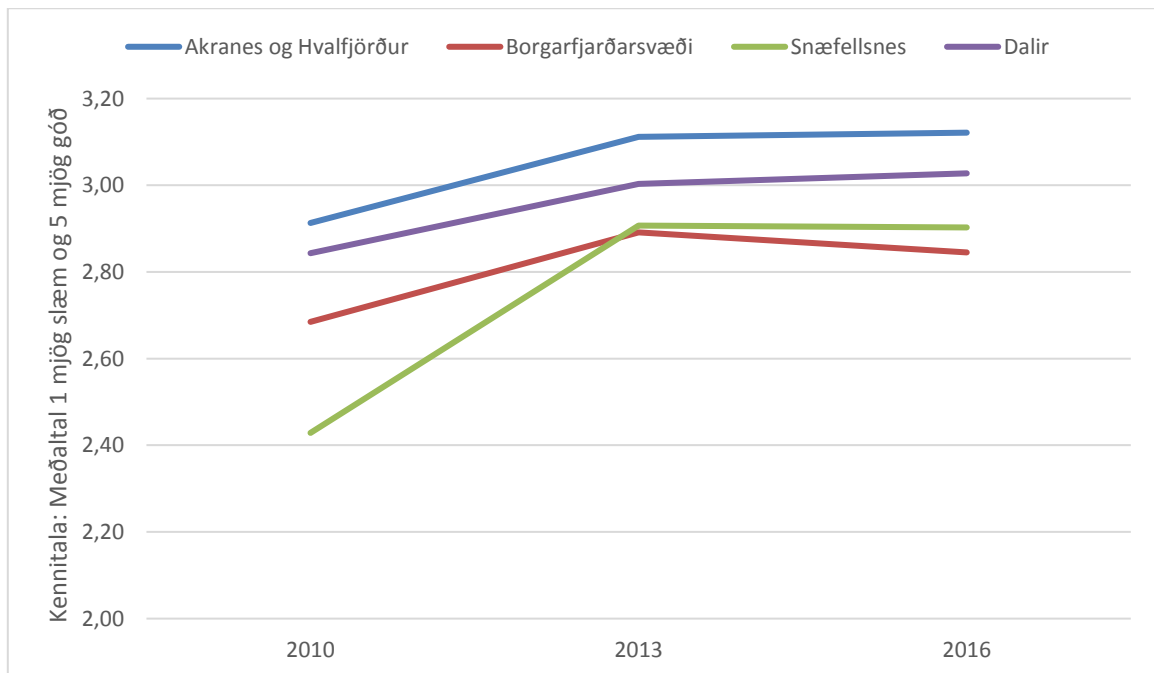

Mynd 23: Staða þjónustu við fólk í fjárhagsvanda

5.7 MENNTUN VESTLENDINGA

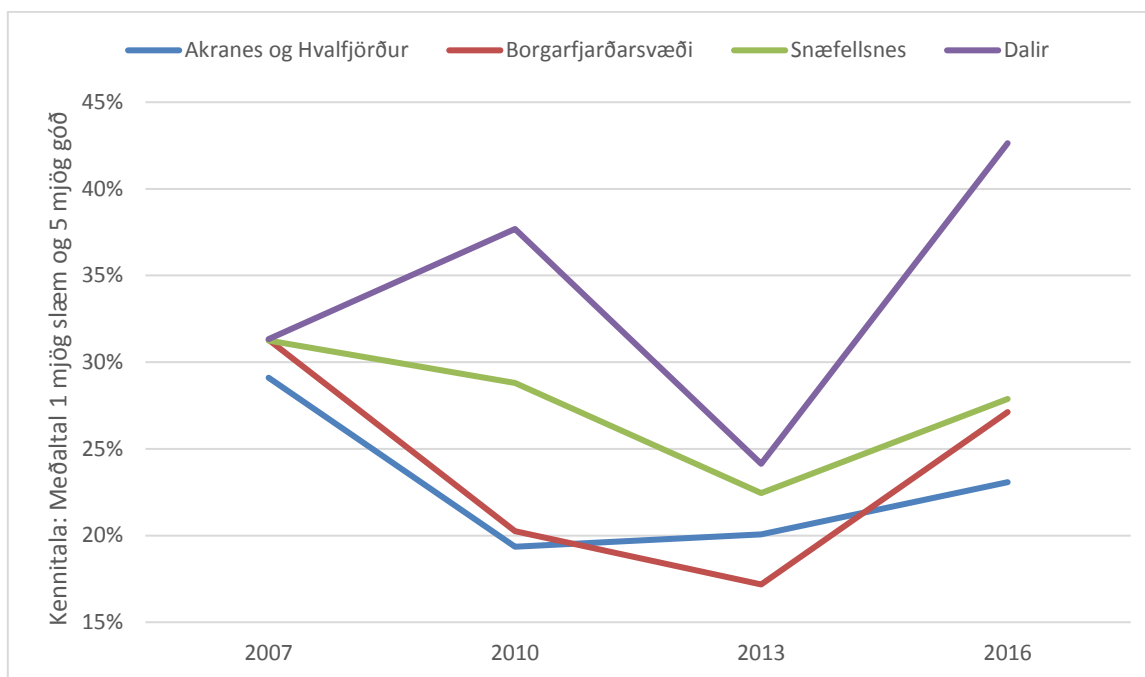

Mynd 24: Hlutfall þeirra íbúa sem eingöngu er með grunnskólapróf

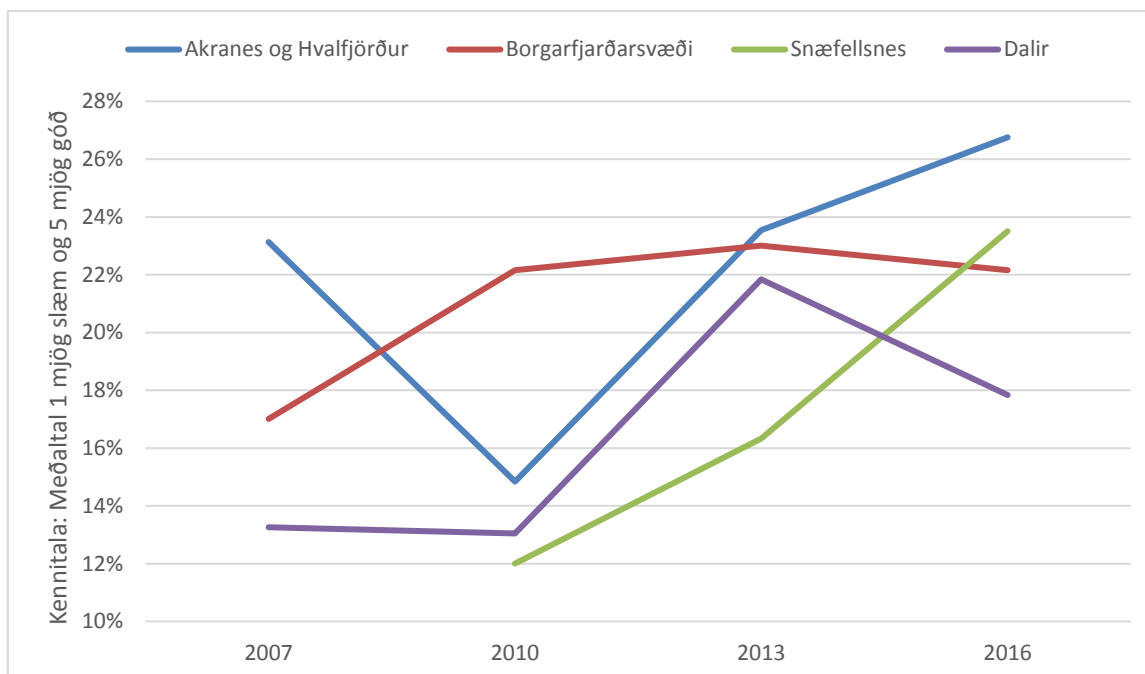

Mynd 25: Hlutfall þeirra íbúa sem hafa lokið prófi í iðngrein

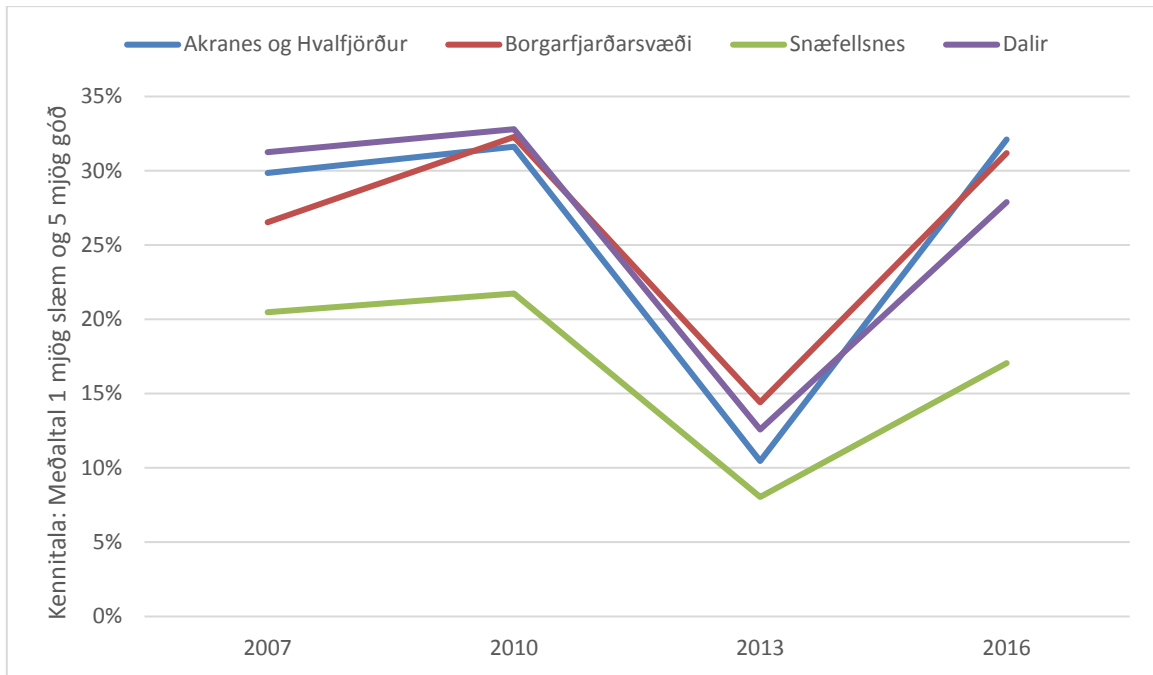

Mynd 26: Hlutfall þeirra íbúa sem hafa lokið háskólaprófi

5.8 VINNUSÓKNARSVÆÐI VESTLENDINGA

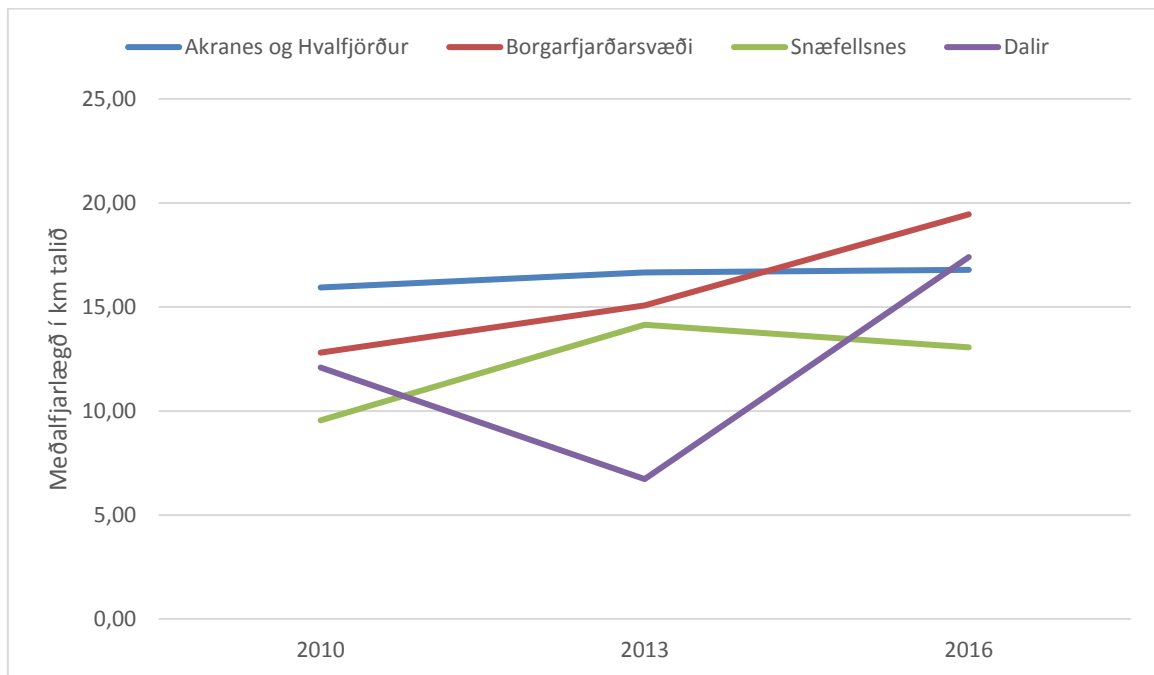

Mynd 27: Vinnusóknarsvæði Vesturlands, meðalfjarlægð

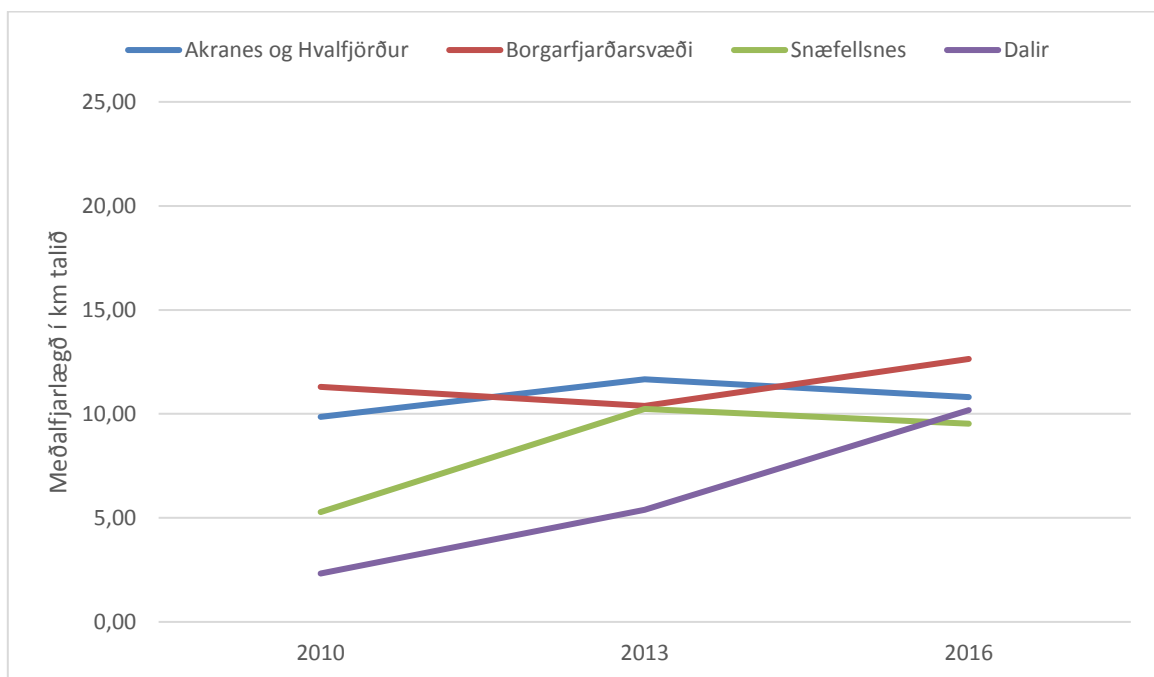

Mynd 28: Vinnusóknarsvæði Vesturlands kvenna, meðalfjarlægð

5.9 BAKGRUNNSBREYTUR ÞÁTTTAKENDA

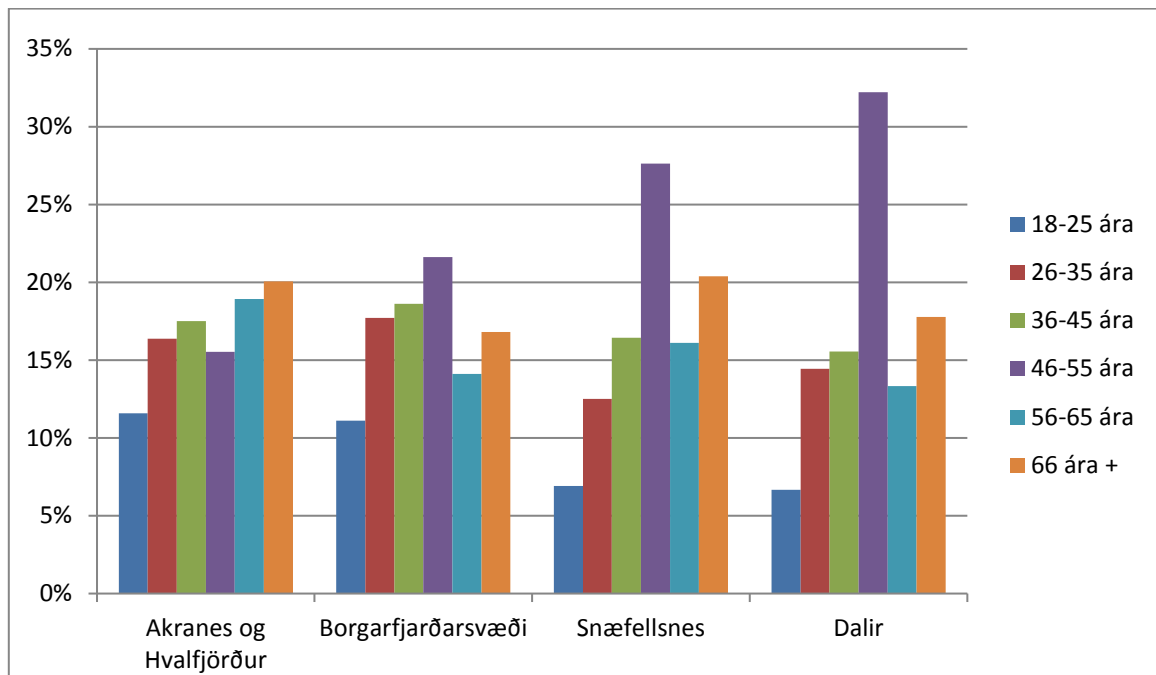

Mynd 29: Aldursdreifing þátttakenda

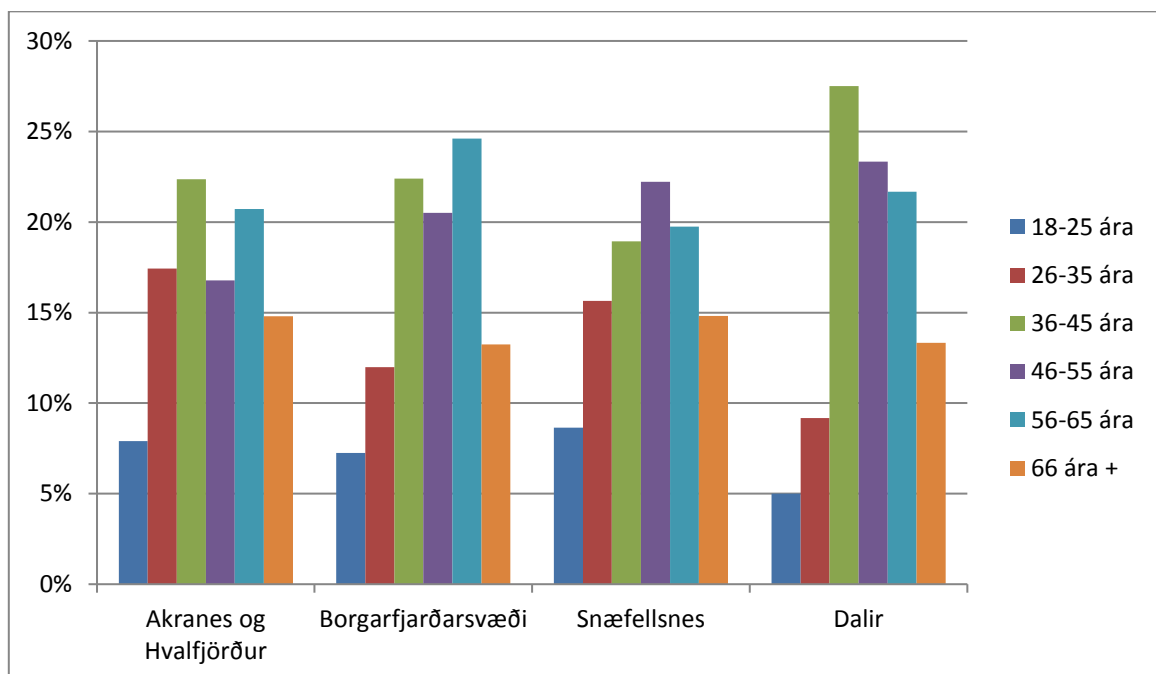

Mynd 30: Aldursdreifing íbúa á Vesturlandi sem voru eldri en 18 ára 1. janúar 2016

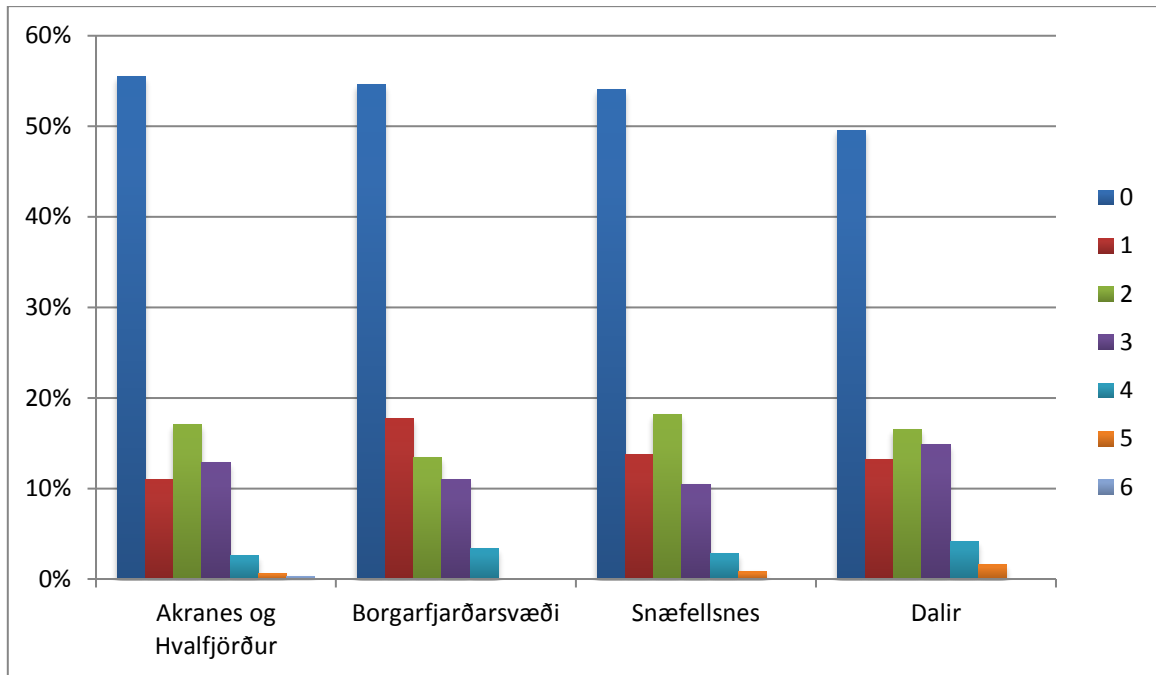

Mynd 31: Fjöldi barna á heimili

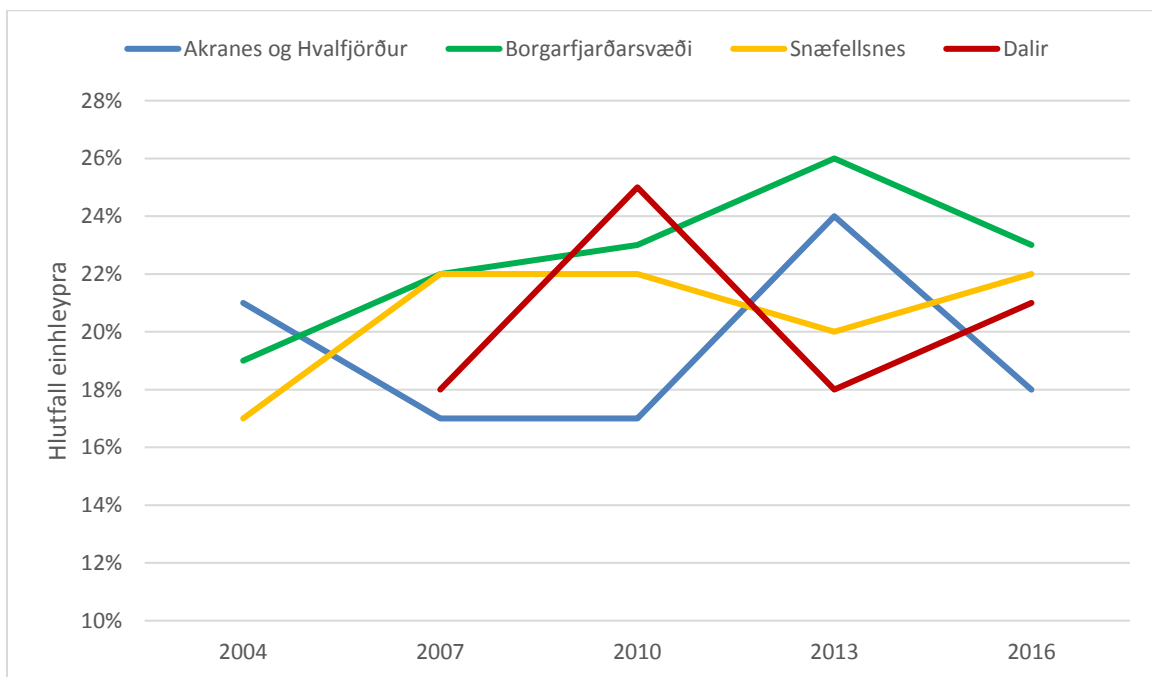

Mynd 32: Hjúskaparstaða þátttakenda á Vesturlandi

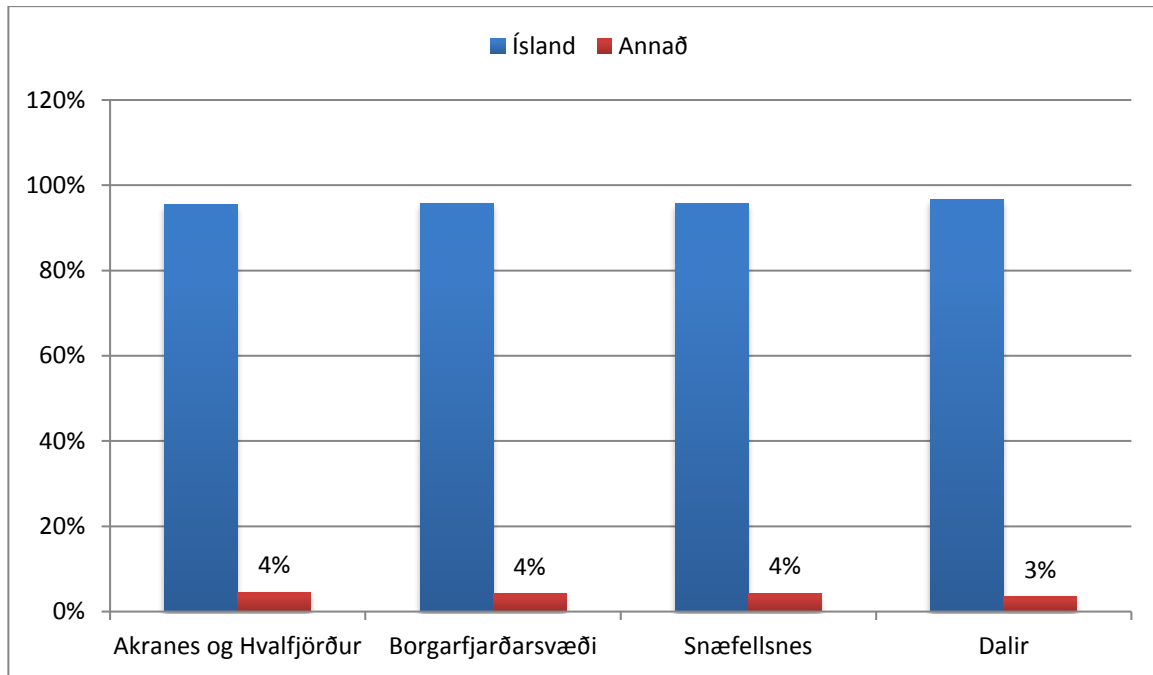

Mynd 33: Fæðingarland þátttakenda eftir búsetu á Vesturlandi

6 VIÐAUKI

6.1 MERKINGAR ÞÁTTA OG SKILGREININGAR

Tafla 6: Merkingar á þáttum í myndum 5-14 og skilgreining þeirra.

Merking í myndum	Áhrifaþáttur - frekari skilgreining
Afþreying	Tækifæri til afþreyingar
Aldraðir	Þjónusta við aldraða
Almsamg	Almenningssamgöngur
Atvinnulausir	Þjónusta við atvinnulausa
Atvinnurekstur	Möguleikar á eigin atvinnurekstri
Atvinnuúrval	Fjölbreytni atvinnulífs
Atvinnuöryggi	Atvinnuöryggi
Barnafólk	Þjónusta við barnafólk
Farsími	Farsímasamband
Fatlaðir	Þjónusta við fatlaða
Fjárhagsvandi	Aðstoð við fólk í fjárhagsvanda
Framfærsla	Framfærslukostnaður
Framhsk	Námsmöguleikar á framhaldsskólastigi
Framhsk gæði	Gæði framhaldsskóla
Friðsæld	Friðsæld
Grunnskóli	Gæði grunnskóla
Háskóli	Námsmöguleikar á háskólastigi
Heilsugæsla	Gæði heilsugæslu/sjúkrastofnana
Internet	Nettengingar
Íbúðir	Framboð á íbúðarhúsnæði til kaups
Íþróttir	Tækifæri til íþróttatómstundaiðkunar
Launatekjur	Launatekjur
Leiguíbúðir	Framboð á húsnæði til leigu
Leikskóli	Gæði leikskóla
Mannlíf	Gott mannlíf
Menning	Menningarlíf
Náttúra	Nálægð við fjölbreytta náttúru
Umferð	Greið bílaumferð
Unglingastarf	Gæði unglingsstarfs
Útlendingar	Þjónusta við fólk af erlendum uppruna
Vegakerfi	Vegakerfi
Vöruúrval	Vöruúrval/þjónustuval
Vöruverð	Vöruverð
Örugg umferð	Umferðaröryggi
Öryggi	Almennt öryggi
Skipulagsmál	Skipulagsmál
Tónlistarskóli	Tónlistarskóli
Bókasöfn	Bókasöfn
Félagsheimili	Félagsheimili
Elliheimili	Dvalarheimili aldraðra

6.2 FORGANGSVERKEFNALISTI Á VESTURLANDI

Tafla 7: Forgangsverkefnalisti á Vesturlandi.

Forgangsröð	Akranes og Hvalfjörður	Borgarfjarðar-svæði	Snæfellsnes	Dalir
1	Leiguíbúðir	Launatekjur	Leiguíbúðir	Vöruverð
2	Vegakerfi	Vegakerfi	Vöruverð	Vegakerfi
3	Launatekjur	Leiguíbúðir	Heilsugæsla	Launatekjur
4	Framfærsla	Skipulagsmál	Atvinnuúrval	Internet
5	Afþreying	Atvinnuúrval	Vöruúrval	Atvinnuúrval
6	Atvinnuúrval	Internet	Háskóli	Örugg umferð
7	Vöruverð	Framfærsla	Framfærsla	Vöruúrval
8	Skipulagsmál	Heilsugæsla	Launatekjur	Leiguíbúðir
9	Íbúðir	Örugg umferð	Vegakerfi	Framfærsla
10	Aldraðir	Atvinnuöryggi	Afþreying	Almsamg
11	Atvinnuöryggi	Vöruverð	Internet	Farsími
12	Vöruúrval	Afþreying	Atvinnuöryggi	Afþreying
13	Fjárhagsvandi	Íbúðir	Íbúðir	Framhsk
14	Háskóli	Fjárhagsvandi	Skipulagsmál	Háskóli
15	Heilsugæsla	Almsamg	Aldraðir	Fatlaðir
16	Menning	Vöruúrval	Fjárhagsvandi	Íbúðir
17	Barnafólk	Barnafólk	Barnafólk	Íþróttir
18	Fatlaðir	Farsími	Almsamg	Framhsk gæði
19	Félagsheimili	Unglingastarf	Atvinnulausir	Atvinnuöryggi
20	Elliheimili	Aldraðir	Fatlaðir	Aldraðir
21	Örugg umferð	Fatlaðir	Farsími	Menning
22	Atvinnulausir	Öryggi	Unglingastarf	Unglingastarf
23	Mannlíf	Menning	Elliheimili	Barnafólk
24	Öryggi	Mannlíf	Menning	Fjárhagsvandi
25	Almsamg	Atvinnurekstur	Mannlíf	Atvinnulausir
26	Atvinnurekstur	Umferð	Örugg umferð	Öryggi
27	Unglingastarf	Íþróttir	Íþróttir	Atvinnurekstur
28	Framhsk gæði	Atvinnulausir	Félagsheimili	Skipulagsmál
29	Friðsæld	Grunnskóli	Atvinnurekstur	Umferð
30	Íþróttir	Útlendingar	Öryggi	Heilsugæsla
31	Umferð	Framhsk gæði	Framhsk gæði	Tónlistarskóli
32	Útlendingar	Elliheimili	Útlendingar	Útlendingar
33	Internet	Friðsæld	Grunnskóli	Mannlíf
34	Grunnskóli	Tónlistarskóli	Tónlistarskóli	Elliheimili
35	Náttúra	Félagsheimili	Friðsæld	Grunnskóli
36	Bókasöfn	Bókasöfn	Leikskóli	Leikskóli
37	Framhsk	Leikskóli	Framhsk	Bókasöfn
38	Farsími	Náttúra	Umferð	Friðsæld
39	Leikskóli	Háskóli	Bókasöfn	Félagsheimili
40	Tónlistarskóli	Framhsk	Náttúra	Náttúra