

DEILISKIPULAG - Smiðjuvellir 12-22 - Akranes

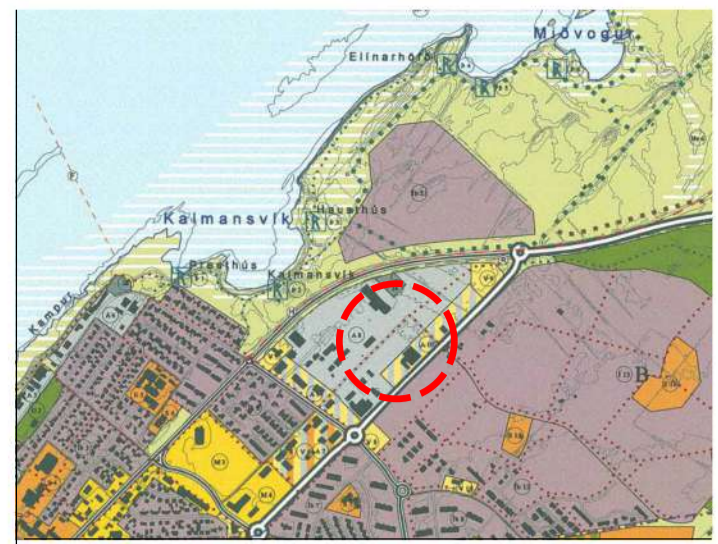
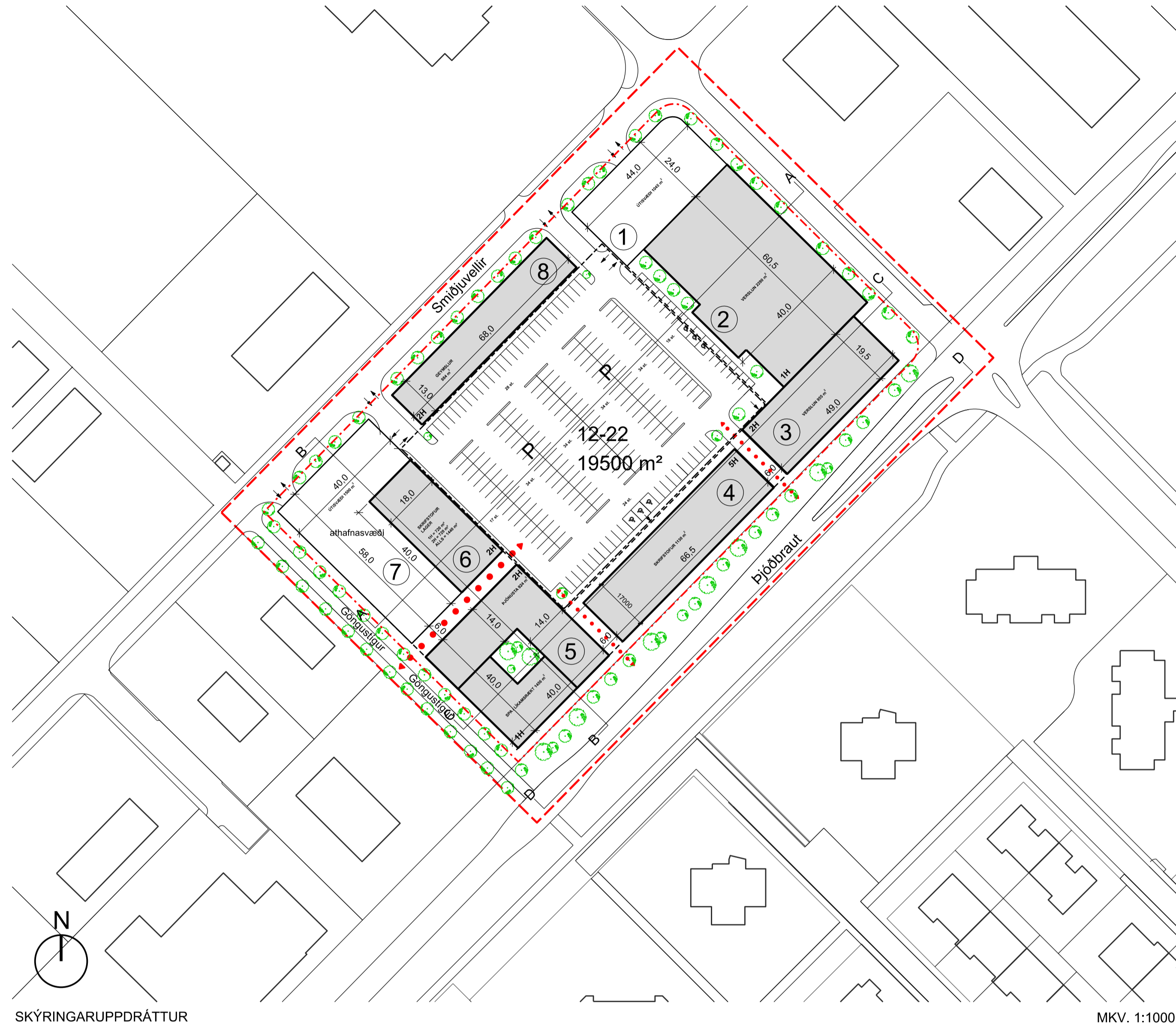

- Mörk skipulagssvæðis
- Lóðarmörk
- Núverandi byggingar
- Byggingarreitur bílakjallara
- Byggingarreitur neðanjarðar
- Byggingarreitur ofanjarðar
- Þak
- Athafnasvæði / Útsvæði
- ① Landnotkun
- - - - - Leiðbeinandi hæðarskil
- P Bilastæði
- Kvðð um gönguleið - leiðbeinandi staðsetning

Deiliskipulagsbreyting þessi sem fengið hefur meðferð í samræmi við ákvæði 1. mgr. 43. gr. skipulagslaga nr. 123/2010 var samþykkt í skipulags- og umhverfisráði þann 29. apríl 2019 og í bæjarstjórn þann 14. maí 2019.

Tillagan var auglýst frá 5. mars 2019 með athugasemdafrest til 28. apríl 2019. Auglýsing um gildistöku breytingarinnar var birt í B-deild Stjórnartíðnda þann 20.

Deiliskipulagsuppdráttur og greinargerð þessi hafa verið uppfærð samkvæmt athugasemdum frá Skipulagsstofnun 31.05.2019, tilvísun: 201905071/3.5

- Skýringaruppdrátt bætt við
- Umfjöllun í greinargerð um núverandi byggingar á lóð
- Texti varðandi byggingarmagn kjallara lagfærður
- Texti varðandi bílastæði lagfærður
- Sníðmyndir og töflur lagfærðar
- Byggingarreitur 6 lagfærður, byggingarmagn óbreytt
- Texti um starfsemi lagfærður

Dags. 28.02.2020
- Lóðarmörk á horni Smiðjuvalla og Þjóðbrautar lagfærð vegna mögulegs hringtorgs. Stærð lóðar leiðrétt.
Samþykkt í bæjarstjórn 10. mars 2020

ASK ARKITEKTAR EHF.
GÍRSÓTULI 9 101 REYKJAVÍK
SMÍ 515 0300
www.ask.is



VERKEFNI
Smiðjuvellir Akranesi
Deiliskipulagsuppdráttur

TEGUND TEGUNINGAR	MKV. I A1	1:1000
DEILISKIPULAGSUPPDRATTUR	SVANND	ASK
SKÝRINGARUPPDRATTUR	TEKNAÐ	AK
	YFIRF.	PG
VERIÐ NÚM.	DAGS.	25.02.2019
1828	ÚTGAFA	
ALDRENNI-NÚMÉR TEGUNINGAR		
05-02		