

DEILISKIPULAG - Smiðjuvellir 12-22 - Akranes

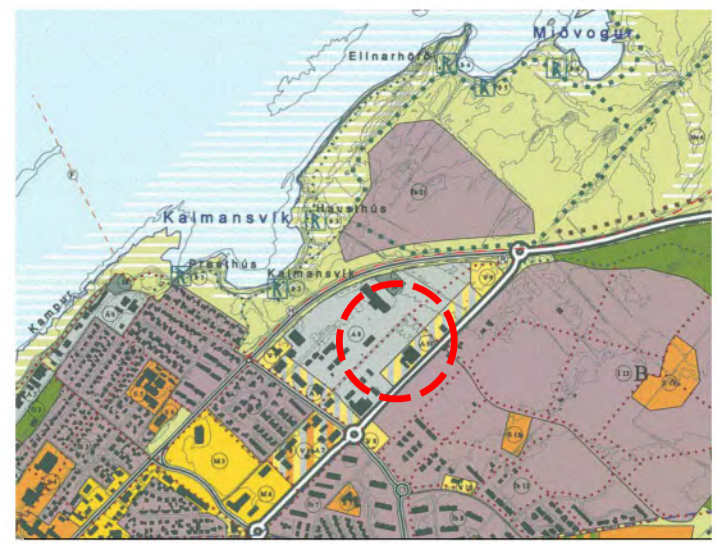

ADALSKIPULAG 2005-2017

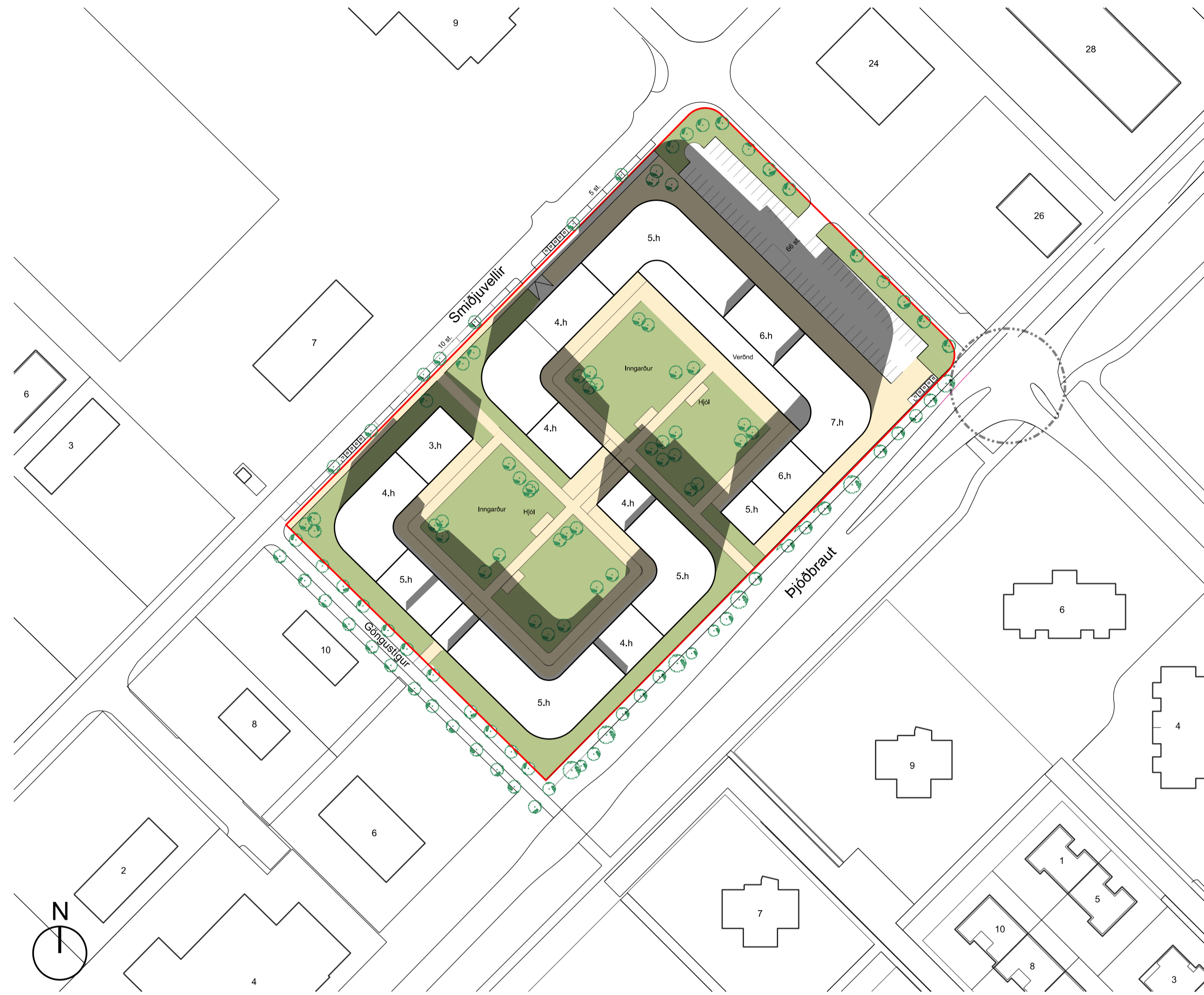

SKÝRINGARUPPDRATTUR

MKV. 1:1000



SKÝRINGARMYND



SKÝRINGARMYND



INNGARDUR



SKÝRINGARMYND

- Mörk skipulagssvæðis
- Lóðarmörk
- Núverandi byggingar
- Byggingarreitur bilgeymstu / kjallara
- Leiðbeinandi hæðarlínur
- Byggingarreitur neðanjarðar
- Byggingarreitur ofanjarðar (atvinnustarfssemi)
- Byggingarreitur íbúðir
- Byggingarreitur atvinnustarfssemi 1.hæð
- Þak
- Athafnasvæði / Útisvæði
- 1 Landnotkun
- Leiðbeinandi hæðarskil
- P Bilastæði
- Djúpgámar - leiðbeinandi staðsetning
- Kvæði um gönguleið - leiðbeinandi staðsetning

Deiliskipulagsbreyting þessi sem fengið hefur meðferð í samræmi við ákvæði 1. mgr. 43. gr. skipulagslaga nr. 123/2010 var samþykkt í

þann _____ 20__ og í
þann _____ 20__.

Tillagan var auglýst frá _____ 20__ með aþugasemdafrestri til _____ 20__.
Auglýsing um gildistöku breytingarinnar var birt í B-deld Stjórnartíðnda þann _____ 20__.



SKÝRINGARMYND

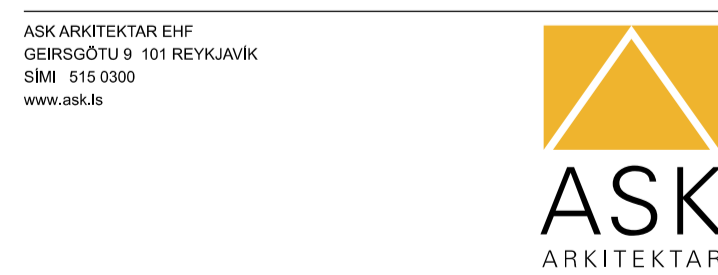

| | | |
|---|------------------------------------|---------------------|
| VERKEFNI Smiðjuvellir 12-22 Akranes Deiliskipulagsuppráttur | | MKV. I A1 1:1000 |
| TEGUND TEGNINGAR DEILISKIPULAGSUPPDRATTUR | SKÝRINGARUPPDRATTUR | WANNAD GÖS |
| HEITI TEGNINGAR | SKÝRINGARUPPDRATTUR | TEKNI GÖS / ASK |
| VERU. NR. 1828 | ALDREYNI- NÚMER TEGNINGAR 05-02 | YRFR. PG |
| | | DAGS 01.11.2022 |
| | | ÚTGAFA |