

YFIRLIT - HLUTI AÐALSKIPULAGS AKRANESS 2021 - 2033 Af kortasjá sveitarfélagsins.

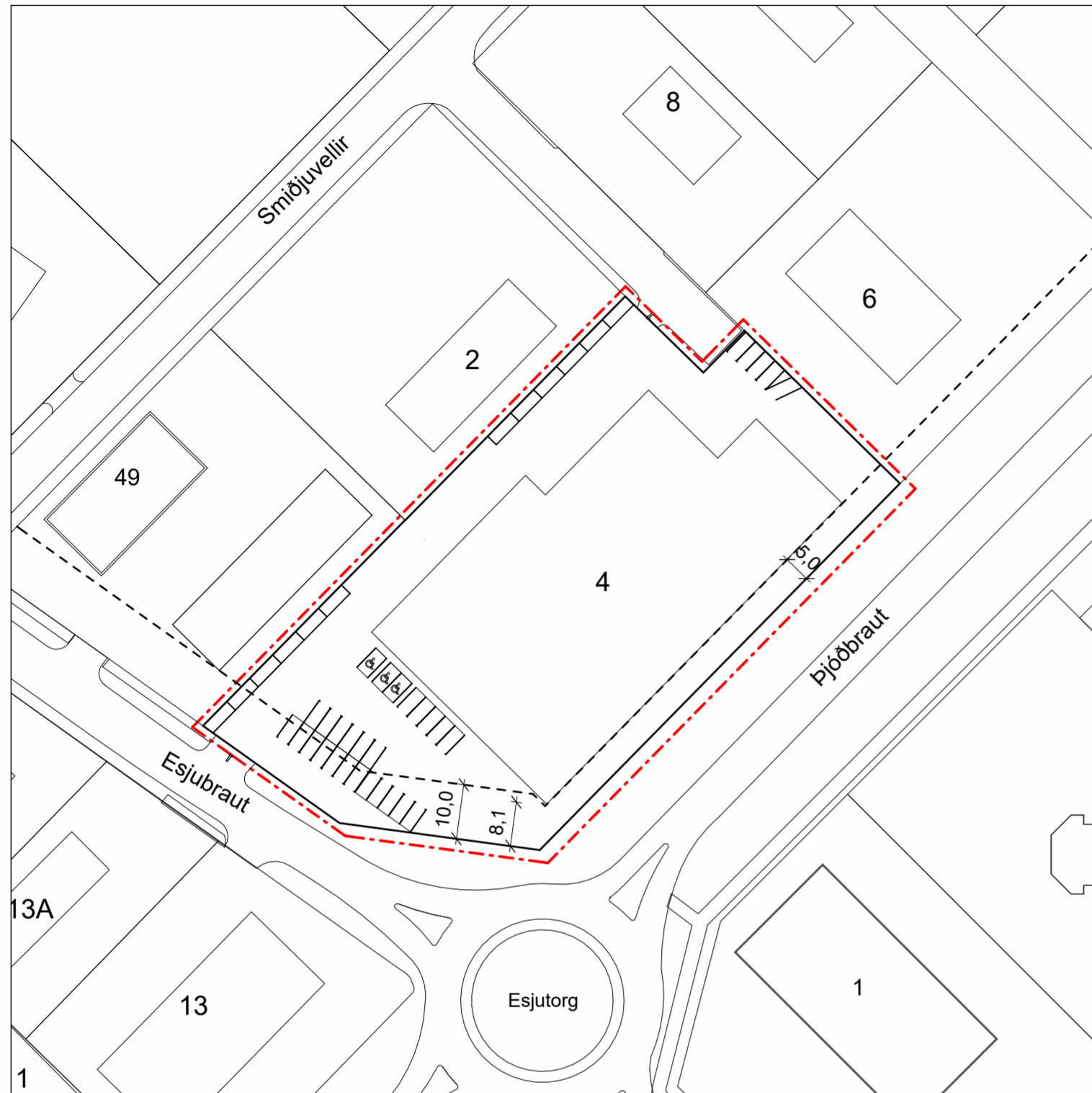

FYRIR BREYTINGU  
1 : 1000

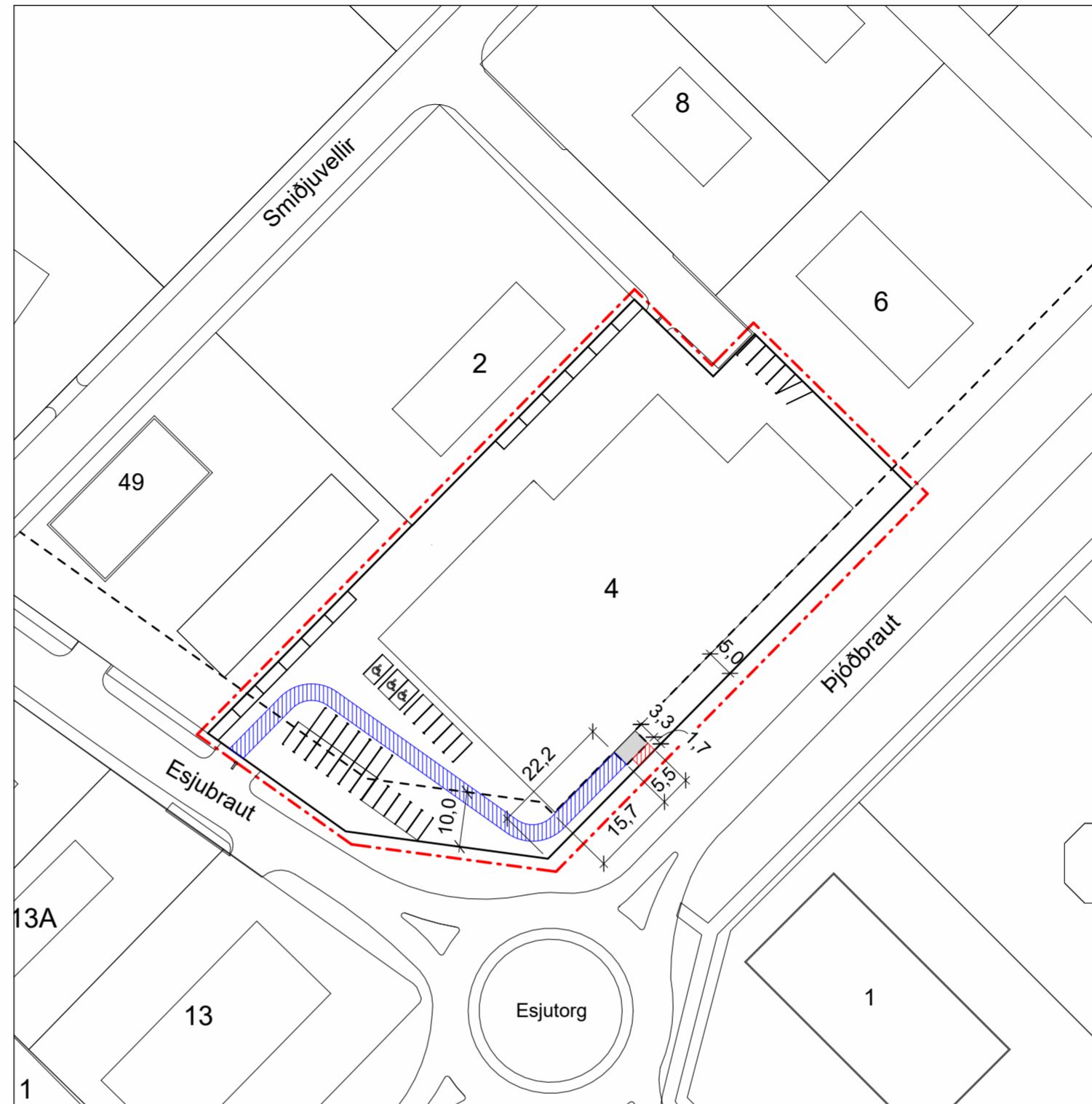

EFTIR BREYTINGU  
1 : 1000

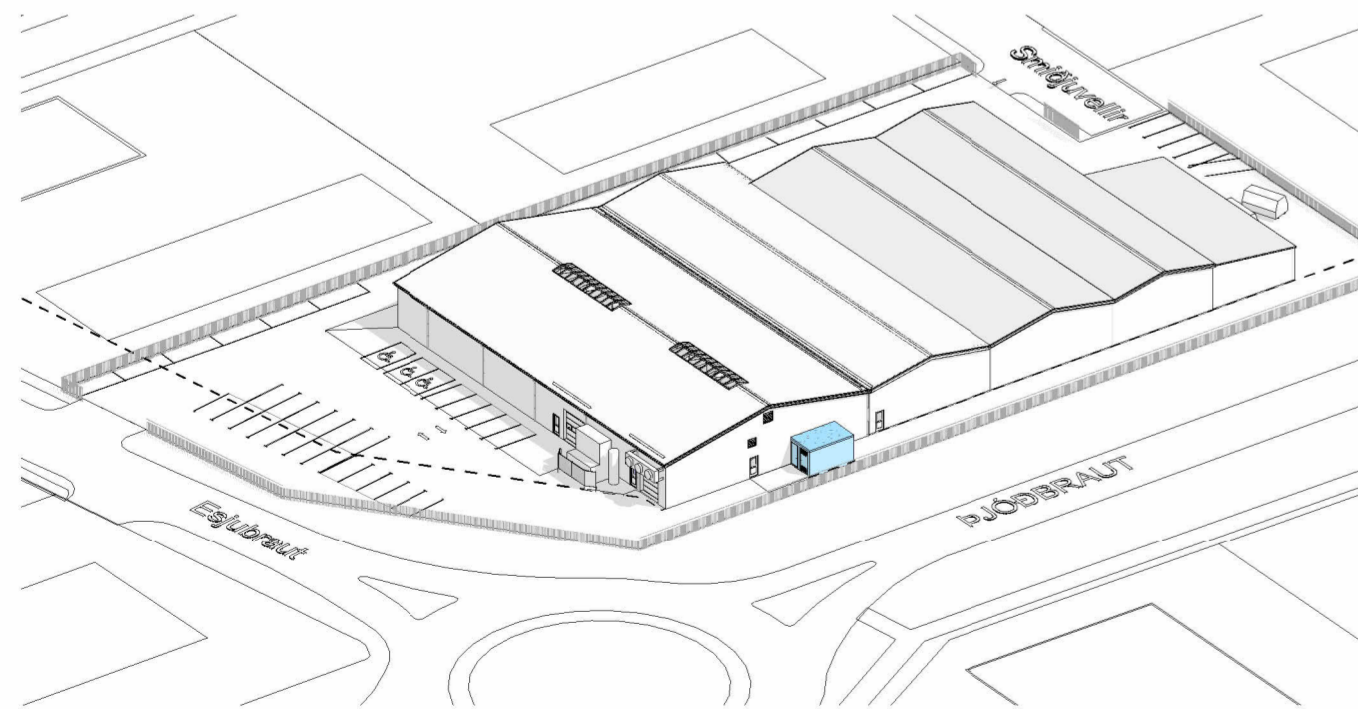

3D - ásýnd, dreifistöð er auðkennd með bláum lit

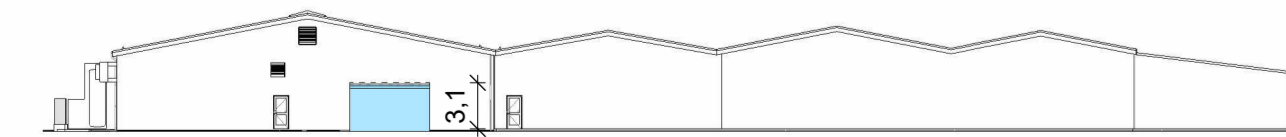

Ásýnd suðausturhlíðar, dreifistöð er auðkennd með bláum lit  
1 : 500

SKÝRINGAR:

- - - AFMÖRKUN BREYTINGA
- LÓÐARMÖRK
- BYGGINGARREITUR
- REITUR FYRIR DREIFISTÖÐ
- KVÖÐ UM LAGNIR AÐ DREIFISTÖÐ
- KVÖÐ UM AÐKOMU AÐ DREIFISTÖÐ

Deiliskipulagsbreyting þessi sem fengið hefur málsmeðferð í samræmi við ákvæði 2. mgr. 43. gr. skipulagslaga nr. 123/2010, var samþykkt í bæjarstjórn

Akraness þann \_\_\_\_\_ 202\_.

Tillagan var grenndarkynnt frá \_\_\_\_\_ 2023

með athugasemdafresti til \_\_\_\_\_ 202\_.

Auglýsing um gildistöku breytingarinnar var birt í

B-deild Stjórnartíðinda þann \_\_\_\_\_ 202\_.

**Greinargerð**

Gerð er breyting á deiliskipulagi Smíðjuvalla frá árinu 1997 m.s.br. bæði á greinargerð og uppdrætti. Breytingin tekur til lóðar nr. 4 við Smíðjuvelli á Akranesi. Breytingin kemur til vegna áætlaðrar byggingar á dreifistöð Veitna innan lóðarinnar. Aðkoma að dreifistöðinni er skilgreind sem og lagnaleið. Breytingin er í samræmi við gildandi Aðalskipulag Akraness 2021-2033.

Við greinargerð deiliskipulagsins bætist eftirfarandi:  
Heimilt er að reisa dreifistöð fyrir rafmagn innan lóðar og má hún standa allt að 1,7 m frá lóðarmörkum. Greið aðkoma skal vera að mannvirkinu og gerð er kvöð um lagnaleið frá Þjóðbraut að dreifistöðinni. Í dreifistöð verður 1250kVA spennir og samkvæmt upplýsingum frá framleiðanda er hljóðstig hans Lw(A) 55 dB. Hljóðkröfur skulu miðast við mörk fyrir hávaða frá atvinnustarfsemi sem gefnar eru upp í töflu III í viðauka reglugerðar um hávaða nr. 724/2008 m.s.br.

- Byggingarskilmálar dreifistöðvar:
- Stærð allt að 18 m<sup>2</sup>
  - Hámarkshæð allt að 3,1 m
  - Byggingarefni skal vera forsteyptar einingar
  - Litur veggja skal vera sá sami og á húsi sem hún stendur við
  - Litur á þaki skal vera dökkur

Lóðar stærð 6.521,4 m<sup>2</sup> - Nýtingarhlutfall innan lóðar skv. gildandi deiliskipulagi helst óbreytt 0,55.

Byggingarmagni og nýtingarhlutfalli innan lóðar við breytingu

	HEILDAR BYGGINGARMAGN	NÝTINGARHLUTFALL
FYRIR BREYTINGU	3.473,5 m <sup>2</sup>	3.473,5/6521,4 = 0,53
EFTIR BREYTINGU	3.473,5 + 18 = 3.491,5 m <sup>2</sup>	3.491,5/6521,4 = 0,54

Byggingarreitur dreifistöðvarinnar, aðkoma og kvöð um langaleið er skilgreint á skipulagsuppdrætti.

Aðrir skilmálar deiliskipulagsins haldast óbreyttir.

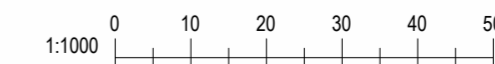

BR.	Dags.	Skýring	Br.af.
GM		Teiknistofa sf	Leynisbraut 33, 300 Akranesi Sími: 8976307 Kt: 450106-2830 gudlaugurm@gmail.com
<b>AKRANESKAUPSTAÐUR</b> Dalbraut 4, 300 Akranes. Sími 4331000			
<b>DEILISKIPULAG SMÍÐJUVALLA</b> BREYTING Á DEILISKIPULAGI			
DEILISKIPULAG		SKIPULAG: DG	TEIKNAD: GIM
		SAMÞYKKT	KT.
Mælikvarði:	As indicated	AKRANESI	Dags. 01.11.2023
Drifa Gústafsdóttir skipulagsfræðingur SFFI Kt 020270-4469 sími 6902789			
VERKNR.	22-113	TEIKN. NR.	001
			BR